



**TPC progetti snc**

società in nome collettivo di professionisti

## CURRICULUM PROFESSIONALE

Progettazione architettonica  
Progettazione strutturale  
Difesa del suolo

Rilievi topografici e pratiche catastali  
Indagini diagnostiche edifici esistenti  
Risparmio ed efficienza energetica  
Cantieri e sicurezza

Stefano Tintori  
Cristina Tintori  
Simone Cecchini

## SOMMARIO

LA SOCIETA' TPC PROGETTI SNC.....	3
ORGANIGRAMMA .....	3
CERTIFICAZIONE ISO 9001:2015 .....	4
CURRICULA PROFESSIONALI .....	9
STEFANO TINTORI .....	9
CRISTINA TINTORI .....	12
SIMONE CECCHINI .....	14
ELENCO IMPORTI CLASSI/CATEGORIE IN POSSESSO PER I PRINCIPALI LAVORI ESEGUITI DAI SOCI DELLO STUDIO NELL'ULTIMO DECENNIO .....	17
ELENCO PRINCIPALI LAVORI ESEGUITI DAI SOCI DELLO STUDIO .....	18
BREVE SUNTO FOTOGRAFICO DELLE OPERE ESEGUITE .....	32

## LA SOCIETA' TPC PROGETTI SNC

La società di professionisti TPC PROGETTI nasce dall'incontro di tre professionisti nella prima metà del 2000 e attualmente ha sede a Bagni di Lucca viale Roma n° 55. Soci dello studio sono **Stefano Tintori, Cristina Tintori e Simone Cecchini**.

Nel giugno 2017 l'iniziale studio associato si trasforma in società di professionisti con denominazione "TPC progetti società in nome collettivo di professionisti di Tintori Ing. Stefano– Cecchini Ing. Simone – Tintori Arch. Cristina" abbreviabile in "TPC progetti snc".

## ORGANIGRAMMA

### SOCI E AMMINISTRATORI

- **ing. Tintori Stefano**, nato a Castelnuovo Garfagnana il 6 Dicembre 1967, residente a Bagni di Lucca fraz. Fornoli loc. La Torre, iscritto all'ordine degli Ingegneri dal 24/06/1996 al n° 1018;
- **arch. Cristina Tintori**, nata a Castelnuovo Garfagnana il 20 Novembre 1964, iscritta all'ordine degli Architetti di Lucca dal 03/03/1997 al n° 475;
- **ing. Simone Cecchini**, nato a Barga (LU) il 22/03/1975, residente a Barga Loc. Nebbiana n. 22/a, iscritto all'ordine degli Ingegneri di Lucca dal 29/03/2004 al n° 1510.

L'amministrazione è affidata disgiuntamente a tutti i soci.

### DIRETTORI TECNICI

Con delibera assemblea dei soci del 01/06/2017 sono stati nominati i seguenti direttori tecnici

#### AREA INGEGNERIA E ARCHITETTURA

**ing. Stefano Tintori** – Ordine Ingegneri di Lucca, n. 1018 dal 24/06/1996

#### AREA GEOLOGICA

**geologo Ferdinando Francia** – Ordine Geologi della Toscana, n. 1510 dal 14/09/2006

### DIPENDENTI

- **geom. Sonia Giannotti** nata a Castelnuovo G.na (LU) il 27/07/1980, residente a San romano in Garfagnana (LU)
- **ing. Consuelo Silvestri** nata a Barga (LU) il 29/04/1986, residente a Bagni di Lucca (LU) iscritta all'ordine degli ingegneri della Provincia di Lucca dal 14/01/2019 al n.A2381
- **ing. jr Silvia Adami** nata a Barga il 13/06/88 residente a Molazzana (LU)
- **p.i. Ramon Funai** nato a Barga il 27/01/81 residente a Coreglia Ant.Ili (LU)
- **geom. Marco Carmassi** nato a Lucca (LU) il 11/05/1991 residente a Lucca (LU)
- **ing. Amaranto Marina** nata a Crotona (KR) il 10/09/1987 residente a Petilia Policastro (KR) iscritta all'ordine degli ingegneri di Crotona al n° 824 dal 16/10/2020

• **geom. Manattini Martina** nata a Barga (LU) il 07/02/1983 residente a Barga (LU)

CONSULENTI A PARTITA IVA CHE FATTURANO PIÙ DEL 50% NEI CONFRONTI DELLA TPC PROGETTI

• **ing. Paola Branda** nata a Barga (LU) il 05/06/1974, residente a Borgo a Mozzano (LU) iscritta all'ordine Ingegneri di Lucca al n° 1504 dal 15/03/2004

• **ing. Alice Salotti** nata a Lucca (LU) il 09/08/1985, residente a Bagni di Lucca (LU), iscritta all'ordine degli ingegneri di Lucca al n° 2053 dal 06/02/2012

## CERTIFICAZIONE ISO 9001:2015

In data 22/10/2018 TPC progetti ha ottenuto la certificazione ISO 9001:2015 nel campo di applicazione "attività di progettazione campo dell'Ingegneria e dell'Architettura".

La certificazione è stata rilasciata da TUV Italia srl con n° 50 100 14769

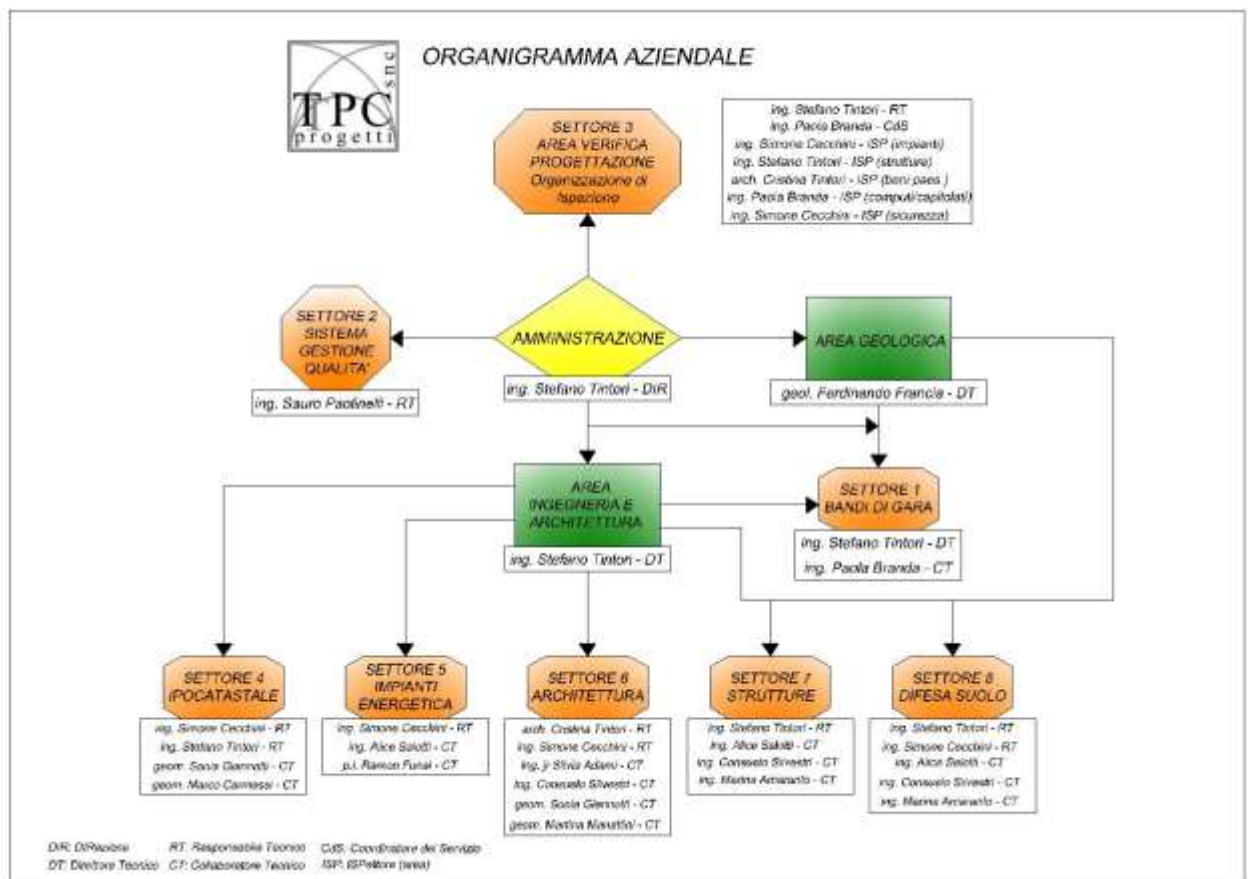



# CERTIFICATO

Nr. 50 100 14769

Si attesta che / This is to certify that

IL SISTEMA QUALITÀ DI  
THE QUALITY SYSTEM OF

**TPC PROGETTI s.n.c.**

SEDE LEGALE E OPERATIVA:  
REGISTERED OFFICE AND OPERATIONAL SITE:

**VIALE ROMA 55  
IT - 55022 BAGNI DI LUCCA VILLA (LU)**

È CONFORME AI REQUISITI DELLA NORMA  
HAS BEEN FOUND TO COMPLY WITH THE REQUIREMENTS OF

**UNI EN ISO 9001:2015**

QUESTO CERTIFICATO È VALIDO PER IL SEGUENTE CAMPO DI APPLICAZIONE  
THIS CERTIFICATE IS VALID FOR THE FOLLOWING SCOPE

**Attività di progettazione nel campo dell'ingegneria e dell'architettura  
(IAF 34)**

**Engineering and architectural design (IAF 34)**



SGQ N° 049A  
Membro degli Accordi di Mutuo Riconoscimento  
EA, IAF e ILAC  
Signatory of EA, IAF and ILAC Mutual  
Recognition Agreements

Per l'Organismo di Certificazione  
For the Certification Body  
**TÜV Italia S.r.l.**

Validità / Validity

Dal / From: **2018-10-22**  
Al / To: **2021-10-21**

*Andrea Coscia*  
**Andrea Coscia**  
Direttore Divisione Business Assurance

Data emissione / Printing Date

**2018-10-22**

"LA VALIDITÀ DEL PRESENTE CERTIFICATO È SUBORDINATA A SORVEGLIANZA PERIODICA A 12 MESI E AL RIESAME COMPLETO DEL SISTEMA DI GESTIONE AZIENDALE CON PERIODICITÀ TRIENNALE"  
"THE VALIDITY OF THE PRESENT CERTIFICATE DEPENDS ON THE ANNUAL SURVEILLANCE EVERY 12 MONTHS AND ON THE COMPLETE REVIEW OF COMPANY'S MANAGEMENT SYSTEM AFTER THREE-YEARS"

## APPARECCHIATURE, DOTAZIONI HARDWARE E SOFTWARE

- Server IBM system X3300 M4 – 3x1Tb raid 7k – Win server 2012
- Rete Ethernet Gigabit US robotics – router-firewall cisco
- 4 Workstation Fujitsu-Siemens Celsius M450 32Gb-Nvidia Quadro Fx1500-HD300Gb 15k-video 21"
- 3 Workstation Dell Precision T3400 2Gb – Nvidia quadro NVS260 – HD80Gb15K-video 22" • 4 computer i5/i7 16Gbb ram con monitor 22"/24"
- 2 computer portatili HP.



- Konica Minolta bizhub C280 - copiatrice, stampante, scanner colore

- scanner A3 - scanner A4

- stampante A3 HP officejet pro K850

- plotter HP designjet T1200

- fotocamere digitali Nikon

- Stazione totale robotizzata Leica TCPR 1205/c

- GPS Leica CS15 /GS15

- Laser scanner Leica BLK360 dotato di treppiede e aste per un'altezza fino a 6.50m

- 4 d



- termocamera Flir E60bx
- endoscopio per video ispezioni HD
- misuratore telescopico telefix 6
- triplometro
- fessurimetri
- fessurimetro centesimale

- sclerometro con incudine di taratura

- pacometro proceq profoscope – localizzatore barre armatura

- Termoigrometro Extech MO297 – Mis.re temperatura e umidità BT negli ambienti e nei materiali

- Ultrasuoni a contatto novasonic U5200

- psicrometro per legno e murature extech MO297

- penetrometro per malte novatest PRD 800

- ultrasuoni novasonic U5200

- durometro a ultrasuoni UCI T-U2



- sismografo PASI 16SG24
  - tromografo tromino 3G engy
  - elettromagnetometro DP engineering
  - sismografo PASI mod. GEA24 (24 canali 24 bits) –
  - penetrometro DPM30
  - penetrometro DPM20
  - Martello demolitore, aste perforazione
  - compressore portatile
- Autodesk – autocad LT2018– 5 licenze
  - Autodesk – Architecture 2008 – 1 licenza
  - Allplan 2018 engineering/architecture – 3 licenze di rete
  - Graphisoft Archicad 19 con rendering Allplan scalypso – analisi e ricostruzione dati laser scanner
  - Autodesk Recap Pro – gestione nuvole di punti
  - artlandis
  - Progesoft – Progecad 2018 prof. – 3 licenze
  - Microsoft - office 2016 – 10 licenze
  - Tecnisoft - Modest full - modellatore strutturale – 2 licenze
  - Ce.A.S. – Xfinest full – solutore elementi finiti 2 licenze
  - AEdEs – PC.M –PC.E – AC.M verifica edifici in muratura – 2 licenze
  - Geoprogetti – Ge.ne.sys.shp – sistema informativo territoriale GIS
  - Cointec – reti acquedotto 3.2
  - Kaspersky - antivirus business space security – 10 lic.
  - Acca - Primus unico - gestione computo metrico e contabilità lavori
  - Acca - Certus – certus cad – sicurezza in edilizia
  - Acca – Primus C – capitolati
  - Acca – Termus – Termus I (verifica contenimento consumi energetici e progetto impianti)
  - Acca - impiantus – impianti elettrici
  - Geostru – Slope (stabilità pendii)
  - Aztec – MAX 10.0 (analisi e calcolo muri si sostegno)
  - Aztec – SPA 6.0 ( analisi e calcolo palificate)
  - Aztec – PAC 9.0 (analisi e calcolo paratie)
  - Aztec – API 9.0 (piastre e platee su pali)
  - Aztec – PLAS 9.0 (plinti, plinti su pali)
  - Aztec – STAP 10.0 (stabilità pendii)
  - Topoprogram – Registra
  - Eurotech - GT1WIN– calcolo topografico
  - Topocal – Calcolo topografico
  - Analist 2017 – software topografico
  - BM sistemi – C.P.I. win (verifica impianti antincendio )
  - Inverde - Ecocrib (calcolo palificate in legname)
  - HEC-RAS– analisi dei sistemi idraulici

Lo studio tecnico TPC Progetti utilizza esclusivamente software originali dotati di licenze per ogni singola installazione. Si sottolinea inoltre che lo studio TPC progetti (nella persona del Geom. Marco Carmassi) è operatore SAPR e esegue rilievi aerofotogrammetrici con Drone Laser Navigation VR Mapper 300. I soci Andrea Poli e Simone Cecchini, infine, sono tecnici certificati per prove non distruttive al livello 2 con metodo prove termiche a infrarossi.

I soci Andrea Poli e Stefano Tintori sono tecnici certificati per prove non distruttive al livello 2 con metodo ultrasonico, sclerometrico e magnetometrica (metodo SonReb).

Lo studio è dotato di autocarro di servizio Dacia Duster.





## **CURRICULA PROFESSIONALI**

### **STEFANO TINTORI**

Nato a Castelnuovo Garfagnana il 6/12/1967 e residente a Bagni di Lucca fraz. Fornoli Loc. La Torre sn. c.f. TNT SFN 67T06 C236F, ha conseguito la maturità Scientifica presso il Liceo Scientifico A. Vallisneri di Lucca nel 1986 con votazione 56/60.

Laureato in Ingegneria Civile indirizzo strutture presso l'Università di Pisa il 12/12/1995 con votazione 106/110, ha discusso la Tesi dal titolo "Nuovo assetto viario e progetto di recupero di una cartiera ad uso alberghiero nell'ambito della riqualificazione turistica del centro termale di Bagni di Lucca" con i Proff. Caramelli, Maffei, Caroti.

Ha ottenuto l'abilitazione all'Esercizio della Libera Professione di Ingegnere a seguito del superamento del relativo Esame di Stato, nel maggio 1996 presso l'Università di Pisa e si è iscritto all'albo degli Ingegneri della Provincia di Lucca dal 24/06/1996 al n° 1018 ed è in regola con l'obbligo di aggiornamento professionale avendo il possesso dei Crediti Formativi Professionali richiesti registrati nell'anagrafe nazionale dei CFP gestita dal CNI.

Abilitato a svolgere le funzioni di coordinatore in materia di sicurezza e di salute nella progettazione e nell'esecuzione dell'opera di cui al D. Lvo 494/96 avendo frequentato il corso organizzato dal proprio albo professionale, nel mese di Ottobre dell'anno 1997 ha partecipato, su incarico dell'Amministrazione Provinciale di Lucca, ai sopralluoghi di agibilità nelle zone colpite dal sisma nelle regioni Marche e Umbria.

E' autorizzato ad emettere i certificati di cui agli artt. 1 e 2 del D.M. 25.03.85 così come previsto dalla L. 818/84 cod. Ministero degli Interni LU001018I00120.

È socio dell'associazione GEAM (GEorisorse e Ambiente) c/o Politecnico di Torino.

Ha fatto parte della commissione edilizia del Comune di Villa Collemantina e della commissione edilizia del Comune di Castelnuovo Garfagnana.

Operatore SAPR riconosciuto con dichiarazione ENAC n° 6897 e esegue rilievi aerofotogrammetrici con Drone Laser Navigation VR Mapper 300.

Operatore di II livello per prove sclerometriche, magnetometriche e ultrasoniche certificato RINA (rispettivamente certt. 19VE00437PN20, 19VE00437PN19 e 19VE00437PN21 del 23/09/19)

### **Corsi e convegni**

#### **DIFESA DEL SUOLO:**

- "Corso di perfezionamento in difesa del suolo" organizzato dal Politecnico di Torino nell'A.A. 1997/98. Durante il corso sono stati trattati i seguenti argomenti:

- Studio fenomeni franosi, stabilità pendii in roccia e terreno, tecniche di intervento tradizionali e naturalistiche, tecniche di monitoraggio;
- Recupero ambientale di cave;
- Corsi d'acqua; interventi idraulici a difesa dalle piene dei corsi d'acqua;
- Discariche.
- *"Tecniche innovative per il ripristino di strade dissestate da eventi calamitosi"* organizzato dalla Provincia di Parma e dalla Regione Emilia Romagna- Parma 14/9/01
- *"Opere di difesa da caduta massi"* – convegno internazionale organizzato da GEAM e dip. Georisorse e Territorio Politecnico di Torino –Susi(BZ)- 18-19-20/10/01
- *"Progettazione con tecniche di Ingegneria Naturalistica in ambito di corsi d'acqua montani"* Castelsantangelo sul Nera (MC) – 28-29-30-31/05/02 – organizzato da Centro Sviluppo Sostenibile (MC) e Tecnovia srl (BZ)
- *"Bonifica di versanti rocciosi per la protezione del territorio"* o – organizzato da GEAM e provincia Autonoma di Trento – Trento 11-12/03/2004

#### **SICUREZZA CANTIERI:**

- Partecipazione al *"Corso Direttiva Cantieri"* abilitante all'esercizio della funzione di coordinatore per la sicurezza dei cantieri temporanei e mobili, organizzato Ordine Ingegneri della Provincia di Lucca – anno 1997
- *convegno regionale "la sicurezza dei cantieri a due anni dall'entrata in vigore del D.lvo 494/96"* organizzato Ordine Ingegneri di Lucca – 14-15/05/99
- *"corso aggiornamento direttiva cantieri"* organizzato da CPT Lucca – anno 1999
- *"incontri di approfondimento del D.lvo 494/96 (e successive modifiche)"* - ordine degli Ingegneri di Lucca, anno 2000
- *"Corso di aggiornamento professionale obbligatorio ai sensi del D.Lgs. 81/2008 per Coordinatori per la Sicurezza"* – I & II parte – anno 2012

#### **PREVENZIONE INCENDI:**

- *"Corso di prevenzione incendi"* - ordine degli Ingegneri di Pistoia – anno 1998

#### **ALTRO:**

- *"aspetti geotecnici nella salvaguardia e nel ripristino dell'edificato"*, Politecnico di Milano – 20-21-22/02/2002.
- *"Corso di aggiornamento sulle fondazioni"*, Ordine Ingegneri di Pisa – Associazione Geotecnica Italiana, anno 2002.

- *“aspetti geotecnici negli interventi per la salvaguardia ed il recupero delle costruzioni in aree urbane e industriali”*, Politecnico di Milano 25-26-27/02/2003.
- *“Corso di aggiornamento sugli stati limite e la nuova normativa sismica”*, Ordini degli Ingegneri di Lucca e Massa Carrara Marzo-Giugno 2004.
- *“Resistenza al fuoco delle strutture”* – Anno 2013.
- *“Controllo dei prodotti da costruzioni, marcatura c.e. Il regolamento (CPR UE n°305/2011). Compiti e Responsabilità delle figure tecniche– Anno 2014.*
- *“Valutazione analitica della resistenza al fuoco delle strutture in cls armato e modellazione antincendio”*, Anno 2016
- *“Seminario su il Drone e le nuove opportunità per il professionista”* organizzato dall'Ordine degli Ingegneri di Prato – PRATO – Anno 2016.
- *“Trattamento dei dati rilevati da droni in campo aperto”* – Anno 2016.
- *“Consolidamento strutturale miglioramento e adeguamento sismico di strutture esistenti”* – Anno 2017.
- *“Classificazione del Rischio Sismico delle strutture per la prevenzione del sisma e per l’attivazione del sisma bonus. Decreto attuativo del ministero delle infrastrutture e dei trasporti n°65 del 7/03/2017”* – Anno 2017

#### **DOCENZE:**

- *“LOGOS – METODOLOGIA E TECNICHE DI Ingegneria naturalistica per dipendenti di cooperative – Legge 53/00”*, Anno 2004 - lezioni su tecniche e interventi di Ingegneria naturalistica - Organizzato da IRIPA Liguria (istituto regionale istruzione professionale agricola)

## **CRISTINA TINTORI**

Nata a Castelnuovo Garfagnana il 20 novembre 1964 e residente in Lucca via Mordini, 50, è iscritta all'Ordine degli Architetti della Provincia di Lucca al n° 475 dal 1997. Diplomata all'Istituto Statale d'Arte "A.Passaglia" di Lucca nell'anno 1983 con la votazione di 60/60, ha lavorato dal 1983 al 1987 presso lo studio dell'arch. Francesco Rondina a Bagni di Lucca seguendo sia lo sviluppo progettuale dei lavori che la fase esecutiva sui cantieri.

Nell'Anno Accademico 1987-88 si iscrive alla Facoltà di Architettura dell'Università degli Studi di Firenze, presentando un piano di studi con indirizzo in restauro del patrimonio architettonico.

Nell'anno 1989 lavora a Firenze presso lo studio del Prof. Giulio Mezzetti seguendo un lavoro di grafica. Durante gli studi universitari ottiene la massima votazione in 20 esami di cui 10 con lode, con la media finale di 106.8. Nell'Anno Accademico 1995-96 conclude il corso di studi universitari. Il 7/7/1996 discute la tesi di progettazione "L'ex convento del Carmine: progetto per la biblioteca e l'archivio storico della città di Lucca" con il Prof. Adolfo Natalini, riportando la votazione di 110 su 110 e lode. Nel 1996 partecipa, collaborando con gli architetti Stefano Dini e Raffaele Santandrea, al concorso indetto dal Comune di Barga per la progettazione della Piazza di Fornaci, qualificandosi al secondo posto.

Ha ottenuto l'abilitazione all'Esercizio della Libera Professione di Architetto a seguito del superamento del relativo Esame di Stato, nel 1996 presso l'Università di Firenze, si è iscritta all'albo degli Architetti della Provincia di Lucca dal 03/03/1997 al n° 475 ed è in regola con l'obbligo di aggiornamento professionale avendo il possesso dei Crediti Formativi Professionali richiesti registrati nell'anagrafe nazionale dei CFP gestita dal CNAPPI.

Dal 2001 al 2003 collabora con l'arch. Stefano Dini:

- alla progettazione e alla Direzione dei Lavori per il Restauro e adeguamento funzionale a sala teatrale della Chiesa di San Girolamo in Lucca;
- alla redazione degli elaborati grafici necessari alla definizione della normativa per l'arredo ed il decoro urbano ed il riordino dell'arredo commerciale di p.za Napoleone e p.za del Giglio per l'Amm/ne comunale di Lucca.
- alla progettazione di edilizia residenziale.

Nel 2001 collabora con l'Amministrazione di Lucca e l'arch. Stefano Dini, alla redazione della schedatura dei negozi e vetrine tipiche del Centro Storico.

Nel 2002 esegue il progetto di Restauro del complesso immobiliare "La Torre" in Fornoli Bagni di Lucca vincolato ai sensi della ex L. 1089/39.

Oltre ad interventi di ristrutturazione eseguiti personalmente ha collaborato con altri studi tecnici quali Città futura (Lucca), Sezione Aurea (Montecatini Terme) per la redazione di progetti di urbanistica, di edilizia (residenziale, commerciale ed industriale) e di arredamento di interni.

## **Corsi e Convegni**

- *“Tecnico certificatore della conformità fine lavori ai sensi del LR 1/20052”*, Ordine degli Architetti di Lucca, 07/11/2013.
- *“Deposito presso lo sportello unico per l’edilizia”*, Ordine degli Architetti di Lucca, 05/02/2014
- *“Le ristrutturazioni edilizie e le riqualificazioni energetiche”*, Ordine degli Architetti di Lucca, 15/04/2014.
- *“Tecnico certificatore della conformità fine lavori ai sensi del LR 1/20052*, Ordine degli Architetti di Lucca, 07/11/2013.
- *“L’attività professionale dell’architetto novità sui S.D. e dintorni”*, Ordine degli Architetti di Lucca, 16/05/2014.
- *“L’adozione del PIT con valenza di Piano Paesaggistico DCR 58 del 2014”*, Ordine degli Architetti di Lucca, 16/09/2014.
- *“Strumenti e metodi alla luce della deontologia”*, Ordine degli Architetti di Lucca, 16/09/2014.
- *“Progetto del giardino privato”*, Ordine degli Architetti di Lucca, 10/04/2015 – 7 moduli.
- *“Liberi professionisti architetti e ingegneri: la loro previdenza cosa cambia”*, Ordine degli Architetti di Lucca, 03/02/2016.
- *“Pavimentazioni continue storiche e contemporanee – incontro tecnico”*, Ordine degli Architetti di Lucca, 14/03/2016.
- *“Il contributo delle neuroscienze alla progettazione consapevole degli spazi di una scuola di qualità”*, Ordine degli Architetti di Lucca, dal 04/05/2016 al 01/06/2016 – 5 moduli.
- *“Il BIM – Building Information Modeling per l’edilizia storica”*, Ordine degli Architetti di Lucca, 13/10/2016.
- *Seminario “Le trasformazioni del paesaggio e il verde urbano”*, Ordine degli Architetti di Lucca, 12/05/2017.
- *“La disciplina edilizia alla luce delle innovazioni introdotte dai DLGS 127 e 222 del 2016”*, Ordine degli Architetti di Lucca, 12/07/2017.

## **SIMONE CECCHINI**

Nato a Barga (LU) il 22/03/1975, residente a Barga in Loc. Nebbiana, n. 22/A, c.f. CCC SMN 75C22 A657C.

Maturità conseguita presso l'Istituto Tecnico per Geometri L. Nottolini di Lucca nel 1994 con la votazione di 58/60.

Abilitazione all'Esercizio della Libera Professione di Geometra conseguita nel 1996.

Laurea in Ingegneria Edile conseguita presso l'Università di Pisa il 30/10/2003 con la votazione di 108/110, ha discusso la tesi dal titolo "Progetto di un Palazzetto dello Sport a Gallicano (LU)" con i Relatori Prof. Ing. P. Maffei, Prof. Dott. Giuseppe Tuoni, Prof. Ing. Fabio Fantozzi.

Abilitazione all'Esercizio della Libera Professione di Ingegnere conseguita, a seguito del superamento del relativo Esame di Stato, nella Seconda Sessione dell'anno 2003 presso l'Università di Pisa.

Iscritto all'Ordine degli Ingegneri della Provincia di Lucca con il n° 1510 – Sez. A, in data 29/03/2004 ed è in regola con l'obbligo di aggiornamento professionale avendo il possesso dei Crediti Formativi Professionali richiesti registrati nell'anagrafe nazionale dei CFP gestita dal CNI.

Abilitato a svolgere le funzioni di coordinatore in materia di sicurezza e di salute nella progettazione e nell'esecuzione dell'opera di cui al D. Lvo 494/96 avendo frequentato il corso organizzato dal proprio albo professionale – Anno 2006.

## **Corsi e convegni**

### **SICUREZZA CANTIERI:**

- Partecipazione al "Corso *Direttiva Cantieri*" abilitante all'esercizio della funzione di coordinatore per la sicurezza dei cantieri temporanei e mobili, organizzato Ordine Ingegneri della Provincia di Lucca – anno 2006
- Partecipazione al "Corso di aggiornamento professionale obbligatorio ai sensi del D.Lgs. 81/2008 per Coordinatori per la Sicurezza" – I & II parte – anno 2012

### **ALTRO:**

- Partecipazione al "Corso di aggiornamento sugli Stati Limite e la Nuova Normativa Sismica – parte I", organizzato dall'Ordine degli Ingegneri della Provincia di Lucca – Anno 2004.
- Partecipazione al Corso di formazione "Introduzione ai GIS e approfondimento GE.NE.SYS.Shp" organizzato da Geoprogetti Informatica S.r.l. – Grosseto – Anno 2004;
- Partecipazione al *Convegno Nazionale A.I.D.I.* (Associazione Italiana di Illuminazione) con la presentazione di una memoria su "Il progetto del nuovo palazzetto dello Sport a Gallicano (LU)" – Genova 15/16 Novembre 2004.

- Partecipazione al *“Corso di aggiornamento sugli Stati Limite e la Nuova Normativa Sismica – parte II”*, organizzato dall'Ordine degli Ingegneri della Provincia di Lucca – Anno 2006.
- Partecipazione al *“Corso intensivo sul calcolo e la progettazione di strutture in legno”*, organizzato da Percorsi – Reuthe, AUSTRIA – Anno 2007.
- Partecipazione al *“Corso di formazione per installatori e progettisti di impianti solari termici”* organizzato da ASSOLTERM - Associazione Italiana Solare Termico – Verona – Anno 2007.
- Partecipazione al Corso di *“Principi per la progettazione di Impianti Fotovoltaici e Analisi delle Tariffe Incentivanti”* organizzato da Professione Progettare – Firenze – Anno 2007.
- Partecipazione al Corso di Aggiornamento Professionale *“Progettazione di strutture in legno massiccio e lamellare secondo le NTC 2008”* organizzato dall'Ordine degli Ingegneri di Pistoia – PISTOIA – Anno 2010.
- Partecipazione al Convegno *“La cura del dettaglio – Ponti Termici e Acustici, dal progetto al cantiere”* organizzato da ANIT – LUCCA – Anno 2012.
- Partecipazione al corso *“Acustica in edilizia: dalle regole al progetto”* organizzato da ANIT – Lucca, Anno 2012.
- Partecipazione al Corso *“Rischio Muffa e condensa secondo la nuova ISO 13788:2012”* organizzato da ANIT – Lucca, Anno 2013.
- Partecipazione al *“Corso Avanzato di Igrotermia: migrazione del Vapore in Regime Dinamico”* organizzato da ANIT – Prato, Anno 2014.
- Partecipazione al seminario *“Il Rischio Idrologico in Toscana: la Protezione Idraulica del Territorio”* – organizzato dall'Ordine degli Ingegneri di Firenze – Firenze, Anno 2015.
- Partecipazione al corso *“Stabilità dei versanti in terra e roccia”* organizzato dall'Ordine degli Ingegneri di Lucca – Lucca, Anno 2015.
- Partecipazione al seminario *“Il Rischio Idrologico in Toscana: la Protezione Idraulica del Territorio – 3° Edizione”* organizzato dall'Ordine degli Ingegneri di Lucca – Lucca, Anno 2016.
- Partecipazione al seminario *“Il Drone e le Nuove Opportunità per il Professionista”* organizzato dall'Ordine degli Ingegneri di Prato – Prato, Anno 2016.
- Partecipazione al seminario *“Il trattamento dell'acqua negli impianti di Riscaldamento e nei Circuiti Sanitari: le Novità Introdotte dal DPR n° 59/09, DM 26/06/2015, DPR n° 74/13 sull'Efficienza Energetica degli Edificii”* organizzato dall'Ordine degli Ingegneri di Lucca – Lucca, Anno 2016.
- Partecipazione al seminario *“Consolidamento Strutturale, Miglioramento ed Adeguamento Sismico di Strutture Esistenti”* organizzato dall'Ordine degli Ingegneri di Lucca – Lucca, Anno 2017.
- Partecipazione al corso *“La progettazione BIM – Corso Base”* organizzato dall'Ordine degli Ingegneri di Pistoia – Pistoia, Anno 2017.

- Partecipazione al corso *“La progettazione BIM – Corso Impianti”* organizzato dall'Ordine degli Ingegneri di Pistoia – Pistoia, Anno 2017.
- Partecipazione al *“Corso di Termografia per la formazione di Tecnici di II livello”* tenuto presso la sede di Microgeo Srl, Campi Bisenzio, Anno 2017.

#### **PUBBLICAZIONI:**

- Pubblicazione sul n. 7/2004, anno 43, della Rivista *“Luce”* - AIDI - con l'articolo *“Il progetto del nuovo palazzetto dello Sport a Galliciano (LU)”*.



**ELENCO IMPORTI CLASSI/CATEGORIE IN POSSESSO PER I PRINCIPALI  
LAVORI ESEGUITI DAI SOCI DELLO STUDIO NELL'ULTIMO DECENNIO**

<b>Importo lavori relativi alle Classi / Categorie in possesso (rif. DM 17/06/2016)</b>	
<b>Categoria /ID Opera</b>	<b>Importo totale lavori</b>
E.02	€ 829,944.34
E.07	€ 282,254.83
E.08	€ 694,234.84
E.15	€ 729,862.79
E.16	€ 988,564.63
E.20	€ 800,236.61
E.22	€ 927,908.74
D.02	€ 4,578,196.81
D.03	€ 794,026.64
D.04	€ 812,701.02
D.05	€ 118,596.29
S.03	€ 1,612,339.97
S.04	€ 5,487,267.37
S.05	€ 4,617,115.63
S.06	€ 325,157.59
IA.01	€ 245,969.48
IA.02	€ 1,353,109.64
IA.03	€ 1,100,809.42
IA.04	€ 1,068,061.11
IB.12	€ 167,444.76
V.01	€ 732,500.00
V.02	€ 483,682.29

## ELENCO PRINCIPALI LAVORI ESEGUITI DAI SOCI DELLO STUDIO

	Tipo incarico	Importo	Committente
98	Opere di manutenzione straordinaria agli immobili comunali <i>Progettazione - 494 - DLL - impianti</i>	L. 500.000.000	Comune di Montignoso (MS)
98	Ampliamento Discoteca JoJo in Borgo a Mozzano <i>Progettazione - 494 - DLL - calcoli</i>	L. 800.000.000	Discoteca JoJo
99	Costruzione 6 unità a schiera, 4 appartamenti e 4 unità commerciali - Bagni di Lucca <i>Progettazione - 494 - DLL</i>	L. 2.500.000.000	Imm.2002 - imm. TNT
99	Progetto ampliamento fabbricato di edilizia economica e popolare - Bagni di Lucca <i>Progettazione</i>	L. 180.000.000	Coop. S. Bernardino
99	Progetto 4 alloggi edilizia economica e popolare in Bagni di Lucca <i>Progettazione</i>	L.750.000.000	Coop. S. Bernadino
99	ampliamento 700 mq Fabbricato industriale Borgo a Mozzano <i>Progettazione - 494 - DLL</i>	L. 650.000.000	Soc. La Fontanella
99	ampliamento fabbricato industriale mq 1300 + 500 uffici Borgo a Mozzano <i>Progettazione - 494 - calcoli - DLL</i>	L. 1.100.000.000	Ciardella s.r.l.
99	realizzazione di locali adibiti a servizi e messa a norma immobile uso magazzino <i>Progettazione - DDL</i>	L. 75.000.000	Comune di Piteglio (PT)
00	costruzione di 10 alloggi - Altopascio <i>494 - calcoli strutturali</i>	L. 1.400.000.000	Imm. Europa s.r.l.
00	Nuovo palazzetto dello sport di Bagni di Lucca <i>Progettazione preliminare</i>	L. 1.940.000.000	Comune di Bagni di Lucca
00	capannone artigianale mq 800 + uffici - consolidamento movimento franoso- Galliciano <i>Progettazione - DDL strutturale - calcoli</i>	L. 800.000.000	Spares & More srl
00	Lavori adeguamento e trasformazione locali presso l'immobile sede della Scuola Media di S. Marcello Pistoiese con destinazione a biblioteca comunale, centro giovani e sala polivalente per congressi ed assemblee <i>Progettazione preliminare</i>	L.378.000.000	Comune di S. Marcello Pistoiese (PT)
01	Complesso industriale di 10.000 mq in Galliciano <i>Progettazione</i>	L. 9.864.000.000	Italconverting S.p.A.
01	interventi su impianti sportivi comunali <i>Progettazione esecutiva - DLL</i>	L. 150.000.000	Comune di Piteglio (PT)
01	nuova sede Polizia stradale Bagni di Lucca <i>Progettazione</i>	L. 1.300.000.000	Vando Battaglia Costruzioni
01	Programma Miglioramento Agricolo ambientale complesso La Torre - ristrutturazione fabbricati uso agriturismo per complessivi 750 mq c.ca - nuovo fabbricato agricolo - piscina - Fornoli - Bagni di Lucca Immobili vincolati ai sensi della L. 1089/39 <i>Progettazione - DLL - 494</i>	L. 1.500.000.000	Az. Agricola La Torre s.r.l.
01	Opere di consolidamento versante sovrastante l'abitato di via Umberto I in Ponte a Serraglio- evento alluvionale Nov. 2000 <i>Progettazione - DLL - 494 esec.</i>	L. 900.000.000	Comune di Bagni di Lucca
01	Opere di bonifica versante e messa in sicurezza abitato e singolo fabbricato. Loc. La Costa - capoluogo- evento alluvionale Nov. 2000 <i>Progettazione - 494 - DLL</i>	L. 280.000.000	Comune di Galliciano (LU)
01	Lavori di consolidamento dei muri perimetrali del cimitero comunale di Popiglio- evento alluvionale Nov. 2000 <i>Progettazione - 494 - DLL</i>	L. 150.000.000	Comune di Piteglio (PT)
02	Lavori di straordinaria manutenzione agli acquedotti delle frazioni di Gavinana, Campo Tizzoro, Bardalone e Maresca <i>Progettazione - 494 - DLL**</i>	€ 129.114,00	Comune di S. Marcello (PT)

02	Ristrutturazione e adeguamento igienico di fabbricato destinato all'istruzione <i>Progettazione - 494 - DLL</i>	€ 35.000,00	Parrocchia SS. Pietro e Paolo Fomoli Bagni di Lucca
02	Opere di messa in sicurezza del versante sovrastante via Bagni Caldi e via Roma in Ponte a Serraglio e capoluogo <i>Progettazione preliminare</i>	€ 1.850.000,00	Comune di Bagni di Lucca
02	Analisi del dissesto strutturale della scuola materna e elementare di Popiglio <i>Progettazione e DLL. primi interventi urgenti</i>		Comune di Piteglio (PT)
02	Opere di messa in sicurezza versante sovrastante via Roma-evento alluvionale Nov. 2000 <i>Progettazione - DLL - 494</i>	€ 170.000,00	Comune di Bagni di Lucca
02	Opere di regimazione idraulica del fosso di Traluco - evento alluvionale Nov. 2000 <i>Progettazione - DLL - 494</i>	€ 125.000,00	Comune di Piteglio (PT)
02	ripristino viabilità via Casa di Monte - loc. La valle - evento alluvionale Nov. 2000 <i>Progettazione - DLL - 494</i>	€ 50.000,00	Comune di Piteglio (PT)
02	Opere di ripristino del cimitero di Calamecca a seguito dell'evento alluvionale del 23 Ottobre 2002-consolidamento del versante <i>Progettazione - DLL - 494</i>	€ 220.500,00	Comune di Piteglio (PT)
03	Riqualificazione urbana della frazione di Verni - realizzazione area di sosta attrezzata <i>Progettazione preliminare</i>	€ 225.000,00	Comune di Galliciano
03	Nuova seggiovia del Pulicchio - Abetone (PT) <i>Progettazione strutturale - DLL - strutturale</i>	€ 2.500.000,00	La Turistica Abetonese SpA
03	ristrutturazione ed ampliamento dell'impianto di depurazione a servizio della frazione di Bardalone <i>Progettazione - DLL - 494</i>	€ 103.000,00	Comune di S. Marcello P.se (PT)
03	interventi di completamento e rifacimento di tratti di fognature comunali <i>Progettazione - DLL - 494</i>	€ 143.000,00	Comune di S. Marcello P.se (PT)
03	interventi di completamento alle opere di presa e alla condotta idrica a valle di Via Marconi in S. Marcello <i>Progettazione preliminare</i>	€ 143.000,00*	Comune di S. Marcello P.se (PT)
03	installazione di impianti per la disinfezione dell'acqua per uso potabile, mediante raggi ultravioletti, comprese opere complementari - versante adriatico <i>Progettazione - DLL - 494*</i>	€ 181.000,0	Comune di S. Marcello P.se (PT)
03	installazione di impianti per la disinfezione dell'acqua per uso potabile, mediante raggi ultravioletti, comprese opere complementari - versante tirrenico <i>Progettazione - DLL - 494</i>	€ 130.000,00	Comune di S. Marcello P.se (PT)
03	Ripristino frana su strada comunale Borgo a Mozzano-Oneta. Loc. Macelli <i>Progettazione preliminare-definitiva- esecutiva - 494</i>	€ 220.000,00	Comune Borgo a Mozzano (LU)
03	messa in sicurezza versante a seguito di movimenti franosi lungo la strada comunale Fabbriche di Casabasciana - Brandeglio <i>Progettazione preliminare</i>	€ 200.000,00	Comune di Bagni di Lucca (LU)
03	definitiva sistemazione e messa in sicurezza della strada comunale di S. Gemignano in loc. al Cimitero <i>Progettazione preliminare</i>	€ 200.000,00	Comune di Bagni di Lucca (LU)
03	messa in sicurezza del versante sovrastante la strada comunale Ponte a Serraglio - Granaiola in loc. alla Calda <i>Progettazione preliminare</i>	€ 124.000,00	Comune di Bagni di Lucca (LU)
03	definitiva sistemazione e messa in sicurezza della strada comunale di Brandeglio in loc. Mulino di Burica <i>Progettazione preliminare</i>	€ 98.000,00	Comune di Bagni di Lucca (LU)
03	Messa in sicurezza versante sovrastante l'abitato di via Bagni Caldi e via Roma in Ponte a Serraglio e Capoluogo <i>Progettazione - DLL - 494</i>	€ 384.524,00	Comune di Bagni di Lucca (LU)
03	Fabbricato uso misto commerciale-artigianale Pievepelago (MO) <i>Progettazione - verifiche strutturali</i>	€ 400.000,00	Edil Pi snc

03	Messa in sicurezza versante a seguito di movimenti franosi nella frazione di Crespole <i>Progettazione preliminare</i>	€ 310.000,00	Comune di Piteglio (PT)
03	Messa in sicurezza abitato della Frazione di Lanciole a seguito di movimenti franosi <i>Progettazione preliminare</i>	€ 140.000,0	Comune di Piteglio (PT)
03	Progetto recupero borghi rurali e patrimonio edilizio a fini commerciali. "Completamento interventi nel capoluogo di Piteglio e nella frazione di Prunetta" <i>Progettazione definitiva-esecutiva - 494 - DLL</i>	€ 109.000,00	Comune di Piteglio (PT)
03	Opere d'ingegneria naturalistica a salvaguardia delle opere di captazione e dei percorsi attrezzati nella A.N.P.I.L. Valle delle Fonti <i>Progettazione preliminare</i>	€ 62.000,00	Comune di S. Giuliano Terme (PI)
03	Interventi urgenti per la razionalizzazione della distribuzione della risorsa idrica sul territorio <i>Progettazione preliminare - definitivo</i>	€ 1.000.000,00	Comune di S. Marcello P.se (PT)
04	Interventi urgenti per la razionalizzazione della distribuzione della risorsa idrica sul territorio - lotto 1 app. Capoluogo <i>Progettazione - 494 - DLL</i>	€ 160.000,00	Comune di S. Marcello P.se (PT)
04	Interventi urgenti per la razionalizzazione della distribuzione della risorsa idrica sul territorio - lotto 8 app. Campo Tizzoro <i>Progettazione - 494 - DLL</i>	€ 150.000,00	Comune di S. Marcello P.se (PT)
04	Calcoli strutturali copertura tribune stadio comunale di Valdottavo		Comune di Borgo a Mozzano (LU)
04	Verifiche statiche e sismiche della scuola materna e elementare del capoluogo ai sensi del DPCM 3274 del 20.03.03		Comune di Piteglio (PT)
04	Opere di messa in sicurezza dell'abitato della frazione di Lanciole a seguito di movimenti franosi <i>Progettazione - 494 - DLL</i>	€ 140.000,00	Comune di Piteglio (PT)
04	Lavori di adeguamento sismico e consolidamento versante della scuola materna e elementare del Capoluogo <i>Progettazione preliminare</i>	€ 850.000,00	Comune di Piteglio (PT)
04	Lavori di adeguamento sismico e consolidamento versante della scuola materna e elementare del Capoluogo - 1° lotto funzionale <i>Progettazione - 494 - DLL</i>	€ 550.000,00	Comune di Piteglio (PT)
04	ripristino Briglia Torrente Corsonna a monte Loc. Molino del Bertolotto e contobriglia Torrente Ania Loc. Le Strette nei Comuni di Barga e Coreglia Ant.Ili. <i>Progettazione - 494 - DLL</i>	€ 128.400,00	Comunità Montana Media Valle del Serchio (LU)
04	Lavori di messa in sicurezza della strada comunale Brandeglio-Fabbriche in loc. Mulino di Burica a seguito degli eventi alluvionali del 23.10.02 <i>Progettazione definitiva esecutiva - 494 - DLL</i>	€ 98.000,00	Comune di Bagni di Lucca
04	Lavori di messa in sicurezza versante sovrastante la strada comunale Ponte a Serraglio-Granaiola loc. alla Calda a seguito degli eventi alluvionali del 23.10.02 <i>Progettazione definitiva esecutiva - 494 - DLL</i>	€ 120.822,00	Comune di Bagni di Lucca
04	Verifiche strutturali ampliamento fabbricato uso ricettivo con piscina al piano terra <i>Progettazione strutturale - 494</i>	€ 150.000,00	Antico Albergo terme srl
04	Opere per la riduzione del rischio idrogeologico a difesa del percorso panoramico del Paretaio denominato la "via dell'Amore" <i>Progettazione preliminare</i>	€ 250.000,00	Comune di Bagni di Lucca
04	Opere di bonifica dei versanti rocciosi lungo la strada comunale Piteglio - Val di Forfora <i>Progettazione preliminare</i>	€ 200.000,00	Comune di Piteglio (PT)
04	Opere per la riduzione del rischio idrogeologico lungo la strada comunale di Pratorsi <i>Progettazione preliminare</i>	€ 200.000,00	Comune di S. Marcello P.se (PT)
04	Opere per la riduzione del rischio idrogeologico a difesa della frazione di Particelle <i>Progettazione - 494 - DLL</i>	€ 500.000,00	Comune di Borgo a Mozzano (LU)

04	interventi di completamento per la potabilità delle acque mediante installazione di debatterizzatori a raggi U.V. e cloratori – (lotto 2) <i>Progettazione - 494</i>	€ 250.000,00	Comune di S. Marcello P.se (PT)
04	intervento di sostituzione della condotta di fibrocemento dell'acquedotto di Campo Tizzoro e opere accessorie – (lotto 3) <i>Progettazione - 494</i>	€ 440.000,00	Comune di S. Marcello P.se (PT)
04	Opere di messa in sicurezza del versante sovrastante la SS. 12 del Brennero nell'abitato di Ponte a Serraglio <i>Progettazione - 494 - DLL</i>	€ 500.000,00	Comune di Bagni di Lucca
05	Cartografazione rete acquedottistica e depositi su sistema GIS		Comune di S. Marcello P.se (PT)
05	Opere di somma urgenza per messa in sicurezza della strada comunale di via Roma in Ponte a Serraglio e Capoluogo <i>Progettazione - 494 - DLL</i>	€ 830.665,00	Comune di Bagni di Lucca
05	Consolidamento di un versante che minaccia la stabilità di due edifici ubicati in via Vigne in Popiglio <i>Progettazione - 494 - DLL</i>	€ 270.626,61	Comune di Piteglio (PT)
05	Opere di regimazione idraulica del fosso delle Capannelle nell'area del Villaggio Orlando <i>Progettazione preliminare</i>	€ 200.000,00	Comune di S. Marcello P.se (PT)
05	Opere di sistemazione idrogeologica del sentiero panoramico a valle dell'abitato di Montefegatesi <i>Progettazione preliminare</i>	€ 170.000,00	Comune di Bagni di Lucca
05	Opere di salvaguardia dell'abitato in loc.tà "Prà di Sotto", della SS12 e della strada comunale di Castellino <i>Progettazione - 494 - DLL</i>	€ 200.000,00	Comune di Riolunato (MO)
05	Interventi per la riduzione del rischio idrogeologico lungo l'antica strada Riolunato-Pievepelago tratto Riolunato-Ponte alla Fola <i>Progettazione - 494 - DLL</i>	€ 200.000,00	Comune di Riolunato (MO)
05	Interventi per la riduzione del rischio idrogeologico nel comune di Villa Basilica <i>Progettazione - 494 - DLL</i>	€ 550.000,00	Comunità Montana zona N Area Lucchese
05	Manutenzione e realizzazione di opere idrauliche sul torrente Fiascolla nel Comune di Pomarance <i>Progettazione</i>	€ 103.291,38	Comunità Montana Alta Val di Cecina (PI)
06	razionalizzazione spazi presso la Scuola Media Statale di San Marcello Pistoiese. Nuove utilizzazione ed ampliamento attività didattiche e culturali: locali per mediateca, per servizi educativi per la prima infanzia e sala convegni <i>Progettazione preliminare</i>	€ 600.000,00	Comune di S. Marcello P.se (PT)
06	opere di messa in sicurezza strada comunale per loc. Il Colletto nella Frazione di Pracando <i>Progettazione - DLL</i>	€ 40.000,00	Comune di Villa Basilica (LU)
06	sistemazione idraulica del fosso denominato Rio della Torre <i>Progettazione - 494 - DLL</i>	€ 155.000,00	Comune di Bagni di Lucca (LU)
06	Verifiche strutturali ristrutturazione e ampliamento ex stazione di partenza funivia monte Gomito	€ 200.000,00	Val di Luce Spa – Abetone (PT)
06	Opere di messa in sicurezza del versante sottostante Piazza F. Guermani nel capoluogo <i>Progettazione preliminare – definitiva - esecutiva - 494</i>	€ 200.000,00	Comune di Piteglio (PT)
06	Ristrutturazione di una porzione di fabbricato da adibire a C.I.A.F. <i>Progettazione preliminare</i>	€ 400.000,00	Comune di Villa Basilica (LU)
07	Ristrutturazione ex convento suore <i>Progettazione preliminare – definitiva – esecutiva - 494</i>	€ 630.000,00	Comune di Villa Basilica (LU)
07	Costruzione di passerella ciclo/pedonale sul T. Scoltenna <i>Progettazione definitiva – esecutiva - DLL</i>	€ 60.000,00	Comune di Pievepelago (MO)
07	Completamento della scuola materna ed elementare del capoluogo <i>Progettazione definitiva – esecutiva - DLL</i>	€ 220.000,00	Comune di Piteglio (PT)
07	Restauro e risanamento conservativo da eseguirsi ai fabbricati posti in località Semaforo all'interno del parco della Maremma <i>Progettazione</i>		Privato Orbetello (GR)

07	Ristrutturazione di fabbricato per la realizzazione di 8 unità immobiliari <i>Progettazione - DLL - Coord.Sic.</i>		Privato Borgo a Mozzano (LU)
08	"Il Maggiociondolo" - sociale e servizi - demolizione e ricostruzione di fabbricato per sociale e servizi <i>Progettazione - DLL - Coord.Sic.</i>	€ 1.200.000,00	Comune di Riolunato (MO)
08	Studio di fattibilità per realizzazione di complesso turistico in Talamone		Privato Orbetello (GR)
08	Messa in sicurezza idrogeologica del versante in loc. la Bocca - Abetone (PT) <i>Progettazione - DLL - Coord.Sic.</i>	€ 365.000,00	Comprensorio Bonifica n° 4 valle del Serchio
08	Ristrutturazione urbanistica per la realizzazione di fabbricato per civile abitazione all'interno de Parco regionale della Maremma <i>Progettazione-DLL-Coord.Sic.*</i>		Privato Orbetello (GR)
08	Costruzione di area a parcheggio nella frazione di Verni <i>Progettazione definitiva esecutiva - DLL - Coord.Sic.</i>	€ 225.000,00	Comune di Galliciano (LU)
08	Adeguamento sismico scuola materna ed elementare in Castelnuovo Garfagnana <i>Progettazione strutturale**</i>		Comune di Castelnuovo Garfagnana (LU)
08	Adeguamento sismico scuola materna ed materna in Castelnuovo Garfagnana <i>Progettazione strutturale**</i>		Comune di Castelnuovo Garfagnana (LU)
08	Impianto di teleriscaldamento a cippato di origine forestale a servizio della casa comunale, dell'ufficio postale e altre utenze <i>Progettazione definitiva - esecutiva - DLL. Opere civili - Coord.Sic.</i>	€ 220.000,00	Comune di Riolunato (MO)
08	progetto per la realizzazione di impianto di teleriscaldamento a biomasse di origine forestale a servizio di immobili di proprietà dell'Amministrazione Comunale <i>Progettazione definitiva - esecutiva - DLL - Coord.Sic.</i>	€ 383.285,01	Comune di Fumalbo (MO)
08	Verifiche su edifici di interesse strategico e rilevante di cui all'Ordinanza n° 3362 del 08/07/04 e s.m.i e Ordinanza n° 3505 del 09/03/06. n° 3 edifici - 4 corpi di fabbrica		Comune di Piteglio (PT)
08	Verifiche su edifici di interesse strategico e rilevante di cui all'Ordinanza n° 3362 del 08/07/04 e s.m.i e Ordinanza n° 3505 del 09/03/06. n° 7 edifici		Comune di Cutigliano (PT)
08	Verifiche su edifici di interesse strategico e rilevante di cui all'Ordinanza n° 3362 del 08/07/04 e s.m.i e Ordinanza n° 3505 del 09/03/06. n° 14 edifici		Comune di Borgo a Mozzano (LU)
08	Messa in sicurezza della strada comunale in loc. Rupine <i>Progettazione definitiva - esecutiva - DLL</i>	€ 28.863,80	Comune di Piteglio (Pt)
08	Ripristino della viabilità lungo la strada comunale di accesso alla località "Ponte Firenzuola" nella fraz. La Lima <i>Progettazione definitiva - esecutiva - DLL - Coord.Sic.</i>	€ 65.597,00	Comune di S. Marcello (PT)
08	Intervento finalizzato alla sistemazione idraulica del Torrente Turrite Cava ed alla riqualificazione delle emergenze ambientali e paesaggistiche limitrofe al corso d'acqua <i>Progettazione preliminare - definitiva</i>	€ 280.000,00	Comune Fabbriche di Vallico (LU)
08	lavori di sistemazione movimento franoso Loc. Guastalferro in Comune di Barga <i>Progettazione - DLL - Coord.Sic.</i>	€ 50.000,00	Comunità Montana Media Valle del Serchio (LU)
08	realizzazione e adeguamento della fognatura bianca nella frazione di Piano di Conca, Comune di Massarosa <i>Progettazione esecutiva - DLL - Coord.Sic.*</i>	€ 600.000,00	Comune di Massarosa (LU)
08	Ristrutturazione di Edificio per civile abitazione costituito da n° 2 U.I. <i>Progettazione - DLL - Coord. Sicurezza</i>	€ 330.000,00	Privato Barga (LU)
09	Messa in sicurezza abitato di Popiglio - Via Ritondolo <i>Progettazione definitiva - esecutiva - DLL - Coord.Sic.</i>	€ 100.000,00	Comune di Piteglio (PT)
09	Percorso pedonale e ciclabile ex Fap, tratto Gavinana - Limestre. Ripristino del transito pedonale e ciclabile lungo il percorso ex Fap in frazione di Limestre, sul Rio Gonfienti <i>Progettazione definitiva - esecutiva - DLL - Coord.Sic.</i>	€ 35.000,00	Comune di S. Marcello (PT)

09	Strada comunale denominata "Via Case Paradiso" in frazione di Maresca. Intervento di somma urgenza, finalizzato alla messa in sicurezza del tratto di strada oggetto di deformazione e cedimento <i>Progettazione definitiva - esecutiva - DLL - Coord.Sic.</i>	€ 60.000,00	Comune di S. Marcello (PT)
09	Evento met. Nov./Dic.'08 e mesi in. Del 2009: messa in sicurezza strada comunale den. via Iacopo Piccinetti nella fraz. Lizzano P.se e della sovrastante scarpata, tra gli abitati di Lizzano e Vizzaneta loc. Rio Forca <i>Progettazione definitiva - esecutiva - DLL - Coord.Sic.</i>	€ 54.400,00	Comune di S. Marcello (PT)
09	Evento meteorico del novembre-dicembre 2008. Frana nella zona artigianale dell'Oppiaccio in loc. Monte Oppio nella frazione di Bardalone, prospiciente l'accesso al capannone contraddistinto al n.c. 190 di Via Oppiaccio (Ampliamento dell'area di frana con marcato interessamento alla viabilità comunale). <i>Progettazione definitiva - esecutiva - DLL - Coord.Sic.</i>	€ 65.000,00	Comune di S. Marcello (PT)
09	Intervento finalizzato alla sistemazione idraulica del Torrente Turrite Cava ed alla riqualificazione delle emergenze ambientali e paesaggistiche limitrofe al corso d'acqua - 1° stralcio <i>Progettazione esecutiva - DLL - Coord.Sic.</i>	€ 98.066,05	Comune Fabbriche di Vallico (LU)
09	messa in sicurezza versante in adiacenza al cantiere relativo ai lavori di sistemazione movimento franoso Loc. Guastalferro in Comune di Barga". <i>Progettazione - DLL - Coord.Sic.</i>	€ 50.000,00	Comunità Montana Media Valle del Serchio (LU)
09	Progetto bacino antincendio in loc. Pian di Luco in Bagni di Lucca <i>Progettazione</i>	€ 38.000,00	Comunità Montana Media Valle del Serchio (LU)
09	Opere di straordinaria manutenzione e riapertura strada vicinale in Loc. Pian di Luco, Comune di Bagni di Lucca <i>Progettazione - DLL - Coord.Sic.</i>	€ 93.241,42	Comunità Montana Media Valle del Serchio (LU)
09	Podere casanova. Interruzione parziale della viabilità comunale per frana a valle. Istituzione di senso unico alternato. Opere di rimessa in pristino <i>Progettazione - DLL - Coord.Sic.</i>	€ 400.000,00	Comune di Palaia (PI)
09	Sistemazione movimenti franosi in Loc. Le Polle e Zamparina - Via Guadagni <i>Progettazione - DLL - Coord.Sic.</i>	€ 215.000,00	Comune di Montignoso (MS)
09	Intervento consolidamento briglie per pericolo di crollo nel comune di Cutigliano - Rio Pianone <i>Progettazione - DLL - Coord.Sic.</i>	€ 200.000,00	Comprensorio di Bonifica n° 4 (LU)
09	Verifiche su edifici di interesse strategico e rilevante di cui all'Ordinanza n° 3362 del 08/07/04 e s.m.i e Ordinanza n° 3505 del 09/03/06. n° 1 edificio		Comune di San Marcello Pistoiese (PT)
09	Realizzazione di Villetta Bifamiliare in Barga <i>Progettazione - DLL - Coord.Sic.</i>	€ 460.000,00	Privato Barga (LU)
10	lavori strada comunale Verni - Trassilico interessata da movimenti franosi <i>Coord.Sic. *</i>	€ 670.000,00	Comune di Galliciano (LU)
10	Opere di somma urgenza per messa in sicurezza versante in loc. Rupine - evento alluvionale Dicembre 2009 <i>Progettazione - DLL - Coord.Sic.</i>	€ 407.000,00	Comune di Piteglio (PT)
10	Opere di somma urgenza per la messa in sicurezza versante in Loc. Seggio, Fraz. di Filecchio - evento alluvionale dicembre 2009 - gennaio 2010. <i>Progettazione - DLL - Coord.Sic.</i>	€ 130.000,00	Comune di Barga (LU)
10	Messa in sicurezza del versante sovrastante il Torrente Pescia di Collodi in Villa Basilica, località Botticino <i>Progettazione - DLL - Coord.Sic.</i>	€ 156.000,00	Comunità Montana Media Valle del Serchio (LU)
10	Bonifica e messa in sicurezza versanti rocciosi sovrastanti la strada comunale Piteglio - val di Forfora nel comune di Piteglio <i>Progettazione - DLL - Coord.Sic. *</i>	€ 187.701,12	Comunità Montana Appennino Pistoiese (PT)
10	Lavori di riassetto idrogeologico del versante in Loc. Porciglia, comune di Castelnuovo Garfagnana	€ 48.000,00	Comunità Montana Garfagnana (LU)

	<i>Progettazione definitiva – esecutiva – DLL - Coord.Sic.</i>		
10	Progetto Def-Esec per i lavori di riassetto idrogeologico del versante lungo la strada Fattone-Perpoli, comune di Galliciano <i>Progettazione – DLL - Coord.Sic.</i>	€ 132.000,00	Comunità Montana Garfagnana (LU)
10	Verifica vulnerabilità sismica fabbricato sede comando Guardia di Finanza in Castelnuovo Garfagnana		privato
10	Completamento lavori messa in sicurezza idrogeologica versante in frana in località La Bocca nel Comune di Abetone <i>Progettazione – DLL - Coord.Sic.</i>	€ 200.000,00	Comunità Montana Appennino Pistoiese (PT)
10	Sistemazione idraulica tratto di Torrente Bugliesima nel Comune di Bagni di Lucca (LU) <i>Progettazione – DLL - Coord.Sic.</i>	€ 80.000,00	Comprensorio di Bonifica n. 4 Valle del Serchio
11	Interventi urgenti mediante bonifica e messa in sicurezza versanti rocciosi sovrastanti la strada comunale di Piteglio val di Forfora nel comune di Piteglio – completamento <i>Progettazione – DLL - Coord.Sic. *</i>	€ 130.000,00	Comunità Montana Appennino Pistoiese (PT)
11	Verifiche su edifici di interesse strategico e rilevante di cui all'Ordinanza n° 3362 del 08/07/04 e s.m.i e Ordinanza n° 3505 del 09/03/06. n° 1 edificio		Comune di Cesena (CE)
11	Centrale Idroelettrica Ad Acqua Fluente Sulla Traversa Esistente Sul Fiume Serchio In Loc. Vinchiana – Ponte a Moriano (LU) <i>Progettazione esecutiva – DLL - Coord.Sic.</i>	€ 3.000.000,00	Serchio Power srl (LU)
11	Centrale Idroelettrica Ad Acqua Fluente Sulla Traversa Esistente Sul Fiume Serchio In Loc. Piaggione – Borgo a Mozzano (LU) <i>Progettazione esecutiva – DLL - Coord.Sic.</i>	€ 3.000.000,00	Serchio Power srl (LU)
11	Lavori di sistemazione e consolidamento versanti in frana sulla strada Coreglia-Gromignana, comune di Coreglia Antelminelli <i>Progettazione – DLL - Coord.Sic.</i>	€ 116.000,00	Comunità Montana Media Valle del Serchio (LU)
11	Lavori di sistemazione e consolidamento versanti in frana in Loc. Fornioni e Loc. Tiglio, comune di Barga <i>Progettazione – DLL - Coord.Sic.</i>	€ 165.000,00	Comunità Montana Media Valle del Serchio (LU)
11	Lavori di sistemazione e consolidamento versante in frana in Loc. Molino di Giomo, Fraz. di Pariana, comune di Villa Basilica <i>Progettazione – DLL - Coord.Sic.</i>	€ 170.000,00	Comunità Montana Media Valle del Serchio (LU)
11	Lavori di sistemazione e consolidamento versante in frana in Loc. Fattone, comune di Galliciano <i>Progettazione – DLL - Coord.Sic.</i>	€ 60.000,00	Comunità Montana Garfagnana (LU)
11	Lavori di sistemazione e consolidamento versante in frana in Loc. Campo d'Ania, comune di Coreglia Antelminelli <i>Progettazione – DLL - Coord.Sic.</i>	€ 50.000,00	Comunità Montana Media Valle del Serchio (LU)
11	Interventi di riduzione del rischio idrogeologico sul versante a valle dell' Antica Pieve della SS. Annunziata di Piteglio <i>Progettazione – DLL - Coord.Sic.</i>	€ 450.000,00	Comune di Piteglio (PT)
11	Indagini finalizzate alla valutazione della vulnerabilità sismica degli edifici strategici e rilevanti - n° 4 edifici		Comune di Abetone (PT)
11	Indagini finalizzate alla valutazione della vulnerabilità sismica degli edifici strategici e rilevanti – n° 6 edifici		Comune di S. Marcello Pistoiese (PT)
11	Verifica sismica della scuola primaria Don Milani del Capoluogo		Comune di S. Marcello Pistoiese (PT)
11	Adeguamento sismico della scuola primaria don Milani del capoluogo <i>Progettazione – DLL - Coord.Sic.</i>	€ 390.000,00	Comune di S. Marcello Pistoiese (PT)
11	Adeguamento sismico del palazzo comunale <i>Progettazione esecutiva</i>	€ 620.000,00	Comune di Piteglio (PT)
11	Estensione dell'esistente impianto di depurazione delle acque reflue con pretrattamento anaerobico e linea di raccolta e desolfurazione del biogas. <i>Progettazione edile - progettazione strutturale - DLL</i>	€ 1.500.000,00	Smurfit Kappa Ania Paper SpA Barga (LU)
11	Realizzazione di fabbricato unifamiliare, da adibirsi a civile abitazione, in Loc. Talamone, Comune di Orbetello (GR) <i>Progettazione - DLL</i>	€ 418.000,00	Privato Comune di Orbetello (GR)



11	Ristrutturazione di fabbricato ad uso civile abitazione <i>Progettazione Strutturale – DLL</i>	€ 130.000,00	Privato Barga (LU)
12	Messa in sicurezza strada provinciale SP 38 di Succisa <i>Progettazione - Coord.Sic. - DLL</i>	€ 850.000,00	Provincia di Massa Carrara
12	Rilievo strumentale, Analisi idrologica ed Analisi idraulica di tratto del Torrente Magriola in Loc. Succisa, Pontremoli.		Provincia di Massa Carrara
12	Opere relative al riassetto idrogeologico del versante sovrastante Via Seggio, Fraz. Filecchio, comune di Barga. <i>Progettazione – DLL - Coord.Sic.</i>	€ 29.646,72	Unione dei Comuni Media Valle del Serchio
12	Completamento ai lavori di sistemazione e consolidamento versante in frana in Loc. Campo d'Ania, comune di Coreglia Ant.lII <i>Progettazione – DLL - Coord.Sic.</i>	€ 19.360,00	Unione dei Comuni Media Valle del Serchio
12	Sistemazione dissesto idrogeologico di versante in frana in Loc. Giuncheto, comune di Barga <i>Progettazione – DLL - Coord.Sic.</i>	€ 155.000,00	Unione dei Comuni Media Valle del Serchio
12	Intervento di abbattimento barriere architettoniche in alloggi E.R.P. in fraz. La Lima. Realizzazione rampa ai sensi del D.M. N. 236/89 <i>Progettazione – DLL - Coord.Sic.</i>	€ 40.000,00	Comune di Piteglio (PT)
12	Completamento fabbricato denominato "Maggiociondolo" per adibirlo a sede provvisoria della scuola dell'infanzia e primaria <i>Progettazione</i>	€ 200.000,00	Comune di Riolunato (MO)
12	Coordinamento della Sicurezza ai sensi del D.Lgs. 81/08 in fase di progettazione ed esecuzione dei lavori di "Mitigazione del rischio da caduta massi sulla strada comunale di Fabbriche di Vallico – Gragliana in Loc. Lipo – Pozzo Caldo" <i>Coord. Sic.</i>	€ 298.000,00	Comune di Fabbriche di Vallico (LU)
12	Opere di ripristino scalzamento e ribaltamento della difesa di sponda sinistra interessata dall'evento del 11.11.2012 con successiva erosione e compromissione della stabilità del Ponte Rio Botre, e pericolo di ulteriore erosione di sponda con interessamento di abitazione e di linee elettriche con scalzamento di guardavia stradale dovuta a esondazione Fosso in località Lisona, nel Comune di Cutigliano. <i>Progettazione – DLL - Coord.Sic.</i>	€ 110.000,00	Comune di Cutigliano (LU)
13	Interventi di manutenzione straordinaria a seguito dell'evento alluvionale del 10-12 novembre 2012 da eseguirsi su alcune opere eseguite con PSR <i>Progettazione</i>	€ 53.000,00	Unione dei Comuni Media Valle del Serchio (LU)
13	Opere relative al riassetto idrogeologico di versante in frana in loc. Fraia, comune di Barga. <i>Progettazione – DLL - Coord.Sic.</i>	€ 61.000,00	Unione dei Comuni Media Valle del Serchio (LU)
13	Intervento di messa in sicurezza di viabilità comunale in Loc. San Bernardino, comune di Barga (LU) – Eventi alluvionali del 11/11/2012 <i>Progettazione – DLL - Coord.Sic.</i>	€ 75.000,00	Comune di Barga (LU)
13	Recupero e riqualificazione fabbricato e spazi pubblici destinati ad aree mercatali per la promozione e la vendita di prodotti tipici locali <i>Progettazione – DLL - Coord.Sic.</i>	€ 100.000,00	Comune di Fabbriche di Vallico (LU)
13	Opere relative al riassetto idrogeologico di versante in frana lungo la strada di collegamento con la frazione di Cune, nel comune di Borgo a Mozzano. <i>Progettazione – DLL - Coord.Sic.</i>	€ 73.200,00	Unione dei Comuni Media Valle del Serchio (LU)
13	Valutazione Impatto Ambientale per costruzione centrale idroelettrica in edificio esistente – Fabbriche di Vallico		TE srl
13	Ripristino viabilità comunali di Vitiana e Piastroso <i>Progettazione – DLL - Coord.Sic.</i>	€ 80.000,00	Comune di Coreglia Antelminelli (LU)
13	Sistemazione idraulico-forestale di versante a valle del cimitero di Gromignana <i>Progettazione – DLL - Coord.Sic.</i>	€ 96.800,00	Unione dei Comuni Media Valle del Serchio (LU)
13	Adeguamento funzionale di vaso antincendio esistente siti in Loc. Pariana e Loc. Centocuoia nel comune di Villa Basilica <i>Progettazione – DLL - Coord.Sic.</i>	€ 60.500,00	Unione dei Comuni Media Valle del Serchio (LU)

13	Adeguamento funzionale di vaso antincendio esistente siti in Loc. Moccisi nel comune di Lucca <i>Progettazione - DLL - Coord.Sic.</i>	€ 72.600,00	Unione dei Comuni Media Valle del Serchio (LU)
13	Adeguamento funzionale di vaso antincendio esistente siti in Loc. Falciprato nel comune di Bagni di Lucca <i>Progettazione - DLL - Coord.Sic.</i>	€ 72.600,00	Unione dei Comuni Media Valle del Serchio (LU)
13	Adeguamento funzionale di vaso antincendio esistente siti in Loc. Valgiano nel comune di Capannori <i>Progettazione - DLL - Coord.Sic.</i>	€ 48.400,00	Unione dei Comuni Media Valle del Serchio (LU)
13	Attestato prestazione energetica per 40 alloggi in loc. Montuolo - Lucca		ERP Lucca
13	Opere di somma urgenza mitigazione del rischio idraulico abitato di Gragliana - fosso della Fornacetta - Evento alluvionale del 21/10/13 <i>Progettazione - DLL</i>	€ 450.000,00	Comune di Fabbriche di Vallico (LU)
13	Opere di somma urgenza per messa in sicurezza viabilità lungo la strada comunale Coreglia-Piastroso <i>Progettazione - DLL - Coord.Sic.</i>	€ 120.000,00	Comune Coreglia Antelminelli (LU)
13	Nubifragio del 20 e 21 ottobre 2013. Interventi di SI per ripristino viabilità di collegamento in loc. le Capanne di Perpoli, Fiantone, Selvano, Olmo, Querceto, Campo e nei pressi del ponte di Lorenzaccio e riattivazione reticolo idraulico forestale <i>Progettazione - DLL</i>	€ 90.000,00	Comune di Gallicano (LU)
13	Costruzione passerella pedonale sul T. Volata <i>Progettazione - DLL</i>	€ 72.000,00	Comune di San Marcello Pistoiese (PT)
13	verifiche tecniche di cui all'art. 2 c.3 dell'OPCM 3274/03 - sede municipale storica		Comune di Casalgrande (RE)
13	Ristrutturazione di fabbricato composto da due U.I. in loc. Castelvecchio Pascoli in Barga <i>Progettazione - DLL - Coord. Sic.</i>	€ 100.000,00	Privato Barga (LU)
14	opere di somma urgenza per la messa in sicurezza della strada di Fiantone a seguito dell'evento alluvionale del gennaio 2014 n° 3 somme urgenze <i>Progettazione - DLL</i>	€ 293.300,00	Comune di Gallicano (LU)
14	costruzione di n° 2 centraline microidro in Riolutato (MO) <i>Progetto preliminare</i>	€ 340.608,00	Agenzia per l'esercizio e lo sviluppo sostenibile AESS - Modena
14	Evento alluvionale del 18 e 19 gennaio 2014. Intervento di somma urgenza per ripristino viabilità di collegamento alla Frazione di Perpoli <i>Progettazione - DLL</i>	€ 160.000,00	Comune di Gallicano (LU)
14	Evento alluvionale del 18 e 19 gennaio 2014. Intervento di somma urgenza per ripristino viabilità di collegamento alla Località Capanne di Perpoli rimasta isolata <i>Progettazione - DLL</i>	€ 90.000,00	Comune di Gallicano (LU)
14	Opere di somma urgenza su tratto di fosso denominato Rio dell'Orso, comune di Barga <i>Progettazione - DLL</i>	€ 150.000,00	Unione dei comuni Media Valle del Serchio
14	Opere per la messa in sicurezza della strada Coreglia-Crocialetto. <i>Progettazione strutturale - richiesta Autorizzazione al Genio Civile</i>	€ 80.000,00	Comune di Coreglia Antelminelli
14	Interventi "rifacimento muro di sponda via Navigabile Viareggio - Vecchiano in loc. Quartiere Apuania" <i>Coord. Sic.</i>	€ 135.000,00	Provincia di Lucca
14	Realizzazione di villetta unifamiliare <i>Progettazione - DLL - Coord. Sic.*</i>	€ 350.000,00	Privato Barga (LU)
14	Potenziamento del sistema fognante di regimazione acque meteoriche del capoluogo <i>Progettazione definitiva - esecutiva</i>	€ 415.000,00	Comune di Barga (LU)
14	Opere di messa in sicurezza idrogeologica del cimitero di Chiatri e aree limitrofe nel Comune di Lucca <i>Progettazione preliminare - definitiva</i>	€ 750.000,00	Comune di Lucca
14	Messa in sicurezza abitato di Gragnanella <i>Progettazione definitiva - esecutiva</i>	€ 750.000,00	Comune di Castelnuovo G.na (LU)
14	Opere d Messa in sicurezza strada comunale di Fiantone	€ 200.000,00	Comune di Gallicano (LU)

	<i>Progettazione definitiva</i>		
14	Attività di manutenzione ordinaria copertura presidio "Susie Clarke" Bagni di Lucca Coord. Sic.	€ 30.000,00	USL 2 Lucca
14	opere mitigazione rischio area in frana presso il sostegno 64 in loc. Ripafratta - S. Giuliano Terme <i>Progettazione - DLL</i>	€ 140.000,00	TERNA spa
14	opere di mitigazione del rischio idrogeologico residuo conseguente agli eventi alluvionali dell'ottobre 2013 nella frazione di Gragliana e nel Capoluogo <i>Progettazione definitiva - esecutiva</i>	€ 500.000,00	Comune di Fabbriche di Vergemoli (LU)
14	Intervento di ricostruzione della carreggiata della strada comunale Tiglio - Ferriera. Eventi alluvionali 4,5,18,19 gennaio 2014 <i>Progettazione - DLL - Coord. Sicurezza</i>	€ 120.000,00	Comune di Barga (LU)
14	Opere di messa in sicurezza strada comunale di Retignano <i>Progettazione - DLL - Coord. Sicurezza</i>	€ 126.000,00	Comune di Stazzema (LU)
14	Opere di messa in sicurezza strada comunale di Terrinca <i>Progettazione - DLL - Coord. Sicurezza</i>	€ 148.000,00	Comune di Stazzema (LU)
14	Realizzazione di villetta unifamiliare <i>Progettazione - DLL - Coord. Sicurezza</i>	€ 250.000,00	Privato Barga (LU)
15	Opere per la costruzione di impianto di cogenerazione a servizio del complesso industriale in Ponte all'Ania <i>Progettazione definitiva - esecutiva, DLL</i>	€ 676.859,80	Smurfit Kappa spa
15	Completamento delle opere di messa in sicurezza strada comunale di Retignano <i>Progettazione definitiva - esecutiva</i>	€ 173.000,00	Comune di Stazzema (LU)
15	Completamento delle opere di messa in sicurezza strada comunale di Terrinca <i>Progettazione definitiva</i>	€ 240.000,00	Comune di Stazzema (LU)
15	Completamento delle opere di messa in sicurezza strada comunale di Farnocchia <i>Progettazione definitiva</i>	€ 560.000,00	Comune di Stazzema (LU)
15	Ripristino dissesto idrogeologico di versante in Loc. Domenichetti connesso al torrente Corsonna <i>Progettazione - DLL - Coord. Sic.</i>	€ 120.000,00	Unione dei Comuni della MV del Serchio (LU)
15	Opere di somma urgenza su tratto di fosso denominato Rio dell'Orso nel comune di Barga <i>Progettazione - DLL</i>	€ 305.000,00	Unione dei Comuni della MV del Serchio (LU)
15	Interventi di ripristino di alcuni dissesti idrogeologici di versante e ripristino sezioni idrauliche lungo il corso del Rio dell'Orso nel Comune di Barga <i>Progettazione - DLL - Coord. Sic.</i>		Consorzio 1 Toscana Nord
15	Ripristino dissesto idrogeologico di versante a valle del cimitero di Bardalone <i>Progettazione - DLL - Coord. Sic.</i>	€ 200.000,00	Comune di San Marcello Pistoiese (PT)
15	Ristrutturazione di unità immobiliare in San Marcello Pistoiese da destinare a Farmacia Comunale <i>Progettazione - DLL - Coord. Sic.</i>	€ 305.000,00	Comune di San Marcello Pistoiese (PT)
15	Completamento fabbricato industriale loc. Chitarrino - Stab C1 <i>Opere edili € 900.000,00</i> <i>Impianto elettrico € 600.000,00</i> <i>Impianto termo-idraulico € 434.000,00</i> <i>Progettazione - DLL - Coord. Sic.</i>	€3.329.388,00	Paper converting Machine Company Italia Spa
15	Opere per inizio attività in capannone industriale esistente - stab C2 <i>Impianto elettrico € 485.904,92</i> <i>Impianto termo-idraulico € 559.627,08</i> <i>Progettazione - DLL</i>	€ 1.005.000,00	Paper converting Machine Company Italia Spa
15	completamento opere di messa in sicurezza strade comunali di Retignano e Terrinca <i>Progettazione esecutiva - DLL - Coord. Sic.</i>	€ 400.000,00	Comune di Stazzema (LU)
15	costruzione di n° 2 centraline microidro su acquedotto <i>Progettazione esecutiva - DLL - Coord. Sic.</i>	€ 355.000,00	Comune di Riolunato (MO)
15	verifiche tecniche di cui all'art. 2 c.3 dell'OPCM 3274/03 - n° 7 edifici		Comune di San Marcello Pistoiese (PT)

15	verifiche tecniche di cui all'art. 2 c.3 dell'OPCM 3274/03 - n° 3 edifici		Comune di Villa Basilica (LU)
15	Realizzazione di Villetta Unifamiliare <i>Progettazione - CSP*</i>	€ 250.000,00	Privato Barga (LU)
16	Lavori di messa in sicurezza abitato di Gragnanella - 2° stralcio <i>Progettazione - Coord. Sic.</i>	€ 600.000,00	Provveditorato interregionale alle OOPP Toscana Marche Umbria
16	Realizzazione di percorso sport-natura sul tracciato della ferrovia ex FAP <i>Progettazione - CSP*</i>	€ 200.000,00	Comune di San Marcello Pistoiese
16	Ristrutturazione Edilizia con cambio di destinazione d'uso, ed ampliamento, di fabbricato ad uso rimessa <i>Progettazione - DLL*</i>	€ 150.000,00	Privato Barga (LU)
16	Realizzazione di tettoia di 1000mq a copertura area scarto pulper <i>Progettazione - CSP</i>	€ 400.000,00	Smurfit Kappa spa
16	Opere di ripristino e stabilizzazione di una parte di versante in frana in adiacenza all'intervento di consolidamento eseguito nella primavera 2010 - Podere Casanova - Colleoli <i>Progettazione - DLL - Coord. Sic.</i>	€ 240.000,00	Comune di Palaia (PI)
17	Ampliamento su tre livelli in acciaio di fabbricato industriale farmaceutico per locali tecnici, nuovo sistema scarico reflui in pressione <i>Progettazione - DLL</i>	€ 600.000,00	Kedrion Biopharma Spa Barga (LU)
17	Ampliamento cimitero di Torrite <i>Progettazione - DLL - Coord. Sic.</i>	€ 275.000,00	Comune di Castelnuovo di Garfagnana (LU)
17	Ampliamento cimitero di Colle <i>Progettazione - DLL - Coord. Sic.</i>	€ 80.000,00	Comune di Castelnuovo di Garfagnana (LU)
17	Intervento di consolidamento e rafforzamento locale sul ponte del T. Rio. Peciano in via porta Apiciana nella frazione di Gavinana <i>Progettazione - DLL</i>	€ 42.000,00	Comune di San Marcello Piteglio (PT)
17	Revamping reparto fattore IX - fermo produttivo inverno 2017-18 <i>Coord. Sic.</i>	€ 3.000.000,0	Kedrion Biopharma Spa Barga (LU)
17	Intervento di adeguamento sismico del plesso scolastico di Decimo <i>PFTE e Progettazione definitiva (in corso progettazione esecutiva)</i>	€ 1.100.000,00	Comune di Borgo a Mozzano (LU)
18	Intervento urgente di ripristino dell'infrastruttura stradale sulla sp91 Collagna-Vaglie-ponte Rossendola al km 11+600, in località Casenove ad est di Vaglie, interrotta al transito a causa di un esteso movimento gravitativo <i>PFTE e Progettazione definitiva ed esecutiva</i>	€ 733.000,00	Provincia di Reggio Emilia
18	Verifica del progetto esecutivo di manutenzione straordinaria della Palestra CUS di Via Fabio Severo, Trieste. <i>Attività di verifica dei progetti, ai fini della validazione, ai sensi di quanto disposto dall'art. 26 del d.lgs. n. 50/2016 e s.m.i.</i>	€ 661.547,14	Università degli Studi di Trieste
18	Realizzazione briglie selettive debris flow su torrenti Finocchini, Cuccagna e Fornacetta - Comune Fabbriche di Vergemoli LU <i>Progetto DLL CS</i>	351.105,65	Consorzio di Bonifica 1 Toscana Nord
19	Verifica vulnerabilità sismica, diagnosi energetica, caratterizzazione del terreno, rilievi da restituire in modalità BIM e redazione PFTE della ex casa Cantoniera di Lana per la realizzazione della nuova stazione dei Carabinieri di Lana D'Adige. <i>Verifica sismica e progettazione</i>	€ 472.000,00	Agenzia del Demanio Trentino Alto Adige
19	Verifica sismica e progettazione degli interventi strutturali per i lavori di straordinaria manutenzione della palazzina n°6 <i>Verifica sismica e progettazione</i>	€ 349.800,00	Ministero della difesa - 11° reparto infrastrutture Palermo
19	Verifiche tecniche per la valutazione della sicurezza sismica degli edifici comunali denominati scuola media "Renato Fucini" e scuola materna "Rolando Papini" <i>Verifica sismica</i>		Comune di San Marcello Piteglio (PT)

19	Miglioramento sismico del Palazzo Comunale di Villa Basilica <i>Progettazione definitiva (esecutiva in corso)</i>	€570.750,00	Comune di Villa Basilica (LU)
19	Verifica sismica con un livello di conoscenza "LC3" per l'edificio scolastico Scuola Elementare "De Gasperi" <i>Verifica sismica</i>		Comune di Putignano (BA)
19	Verifica del progetto esecutivo I Lotto della nuova palestra a servizio dell'Istituto Comprensivo M.L.King nel Comune di Calcinai, Frazione Fornacette. <i>Attività di verifica dei progetti, ai fini della validazione, ai sensi di quanto disposto dall'art. 26 del d.lgs. n. 50/2016 e s.m.i.</i>	€2.600.000,00	Comune di Calcinai (PI)
20	Verifica di vulnerabilità sismica e progettazione del locale palestra/Computer scuola elementare Ghioffi a Bussana. <i>Verifica sismica e progettazione</i>		Comune di Sanremo (IM)
20	Verifica di vulnerabilità sismica scuola primaria Via Mons. Virgilio e progettazione interventi di adeguamento. <i>Verifica sismica e progettazione</i>		Comune di Tortoli (NU)
20	Verifica progettazione esecutiva lavori di adeguamento della struttura ospedaliera San Giacomo D'Altopasso di Licata per l'aggiornamento alla regola tecnica di prevenzione incendi. <i>Attività di verifica dei progetti, ai fini della validazione, ai sensi di quanto disposto dall'art. 26 del d.lgs. n. 50/2016 e s.m.i.</i>	€1.509.353,97	Azienda Sanitaria Provinciale di Agrigento
20	Verifica sismica del Capannone Palmanova e progettazione fino al livello esecutivo delle opere di Demolizione del Capannone Palmanova e ricostruzione ex novo di una struttura polifunzionale" – Caserma Sole - Palermo. <i>Verifica sismica e Progettazione</i>	€2.200.000,00	Ministero della difesa – 11° reparto infrastrutture Palermo
20	Intervento in somma urgenza per lavori di consolidamento e rifacimento Tratto di strada in loc. Nebbiana sulla strada comunale di San n Bernardino erosa a valle dalle acque meteoriche <i>Progettazione DLL e sicurezza</i>	€ 138.000,00	Comune di Barga (LU)
20	Messa in sicurezza del dissesto geologico della frazione di Cesaventre – accumuli RI <i>PFTE - Prog. Definitivo - esecutivo (DLL in corso)</i>	500.000,00	Ufficio Speciale Ricostruzione Lazio
20	Stabilizzazione area in dissesto dell'opera denominata Cornelle di Sotto – Amatrice RI <i>PFTE - progetto definitivo - esecutivo</i>	800.000,00	Ufficio Speciale Ricostruzione Lazio
20	Messa in sicurezza delle aree instabili nella frazione di Cossito – Amatrice RI <i>PFTE - progetto definitivo - esecutivo</i>	1.500.000,00	Ufficio Speciale Ricostruzione Lazio
20	Intervento di mitigazione del dissesto denominato "Cittareale centro storico" sito nel comune di Cittareale RI <i>PFTE - Prog. definitivo - esecutivo</i>	510.000,00	Ufficio Speciale Ricostruzione Lazio
20	Realizzazione degli interventi di manutenzione straordinaria previa verifica tecnica di sicurezza struttura ed analisi della vulnerabilità sismica degli edifici scolastici di proprietà del Comune di Tortoli per la scuola primaria di via M. Virgilio, 7 <i>Progettazione definitiva- esecutiva (DLL in corso)</i>	117.000,00	Comune di Tortoli NU
20	Lavori di completamento dell'intervento urgente di ripristino Dell'infrastruttura stradale sulla SP91 Collagna-Vaglie-Ponte Rossendola Al km 11+600, in località casenove ad est di Vaglie, interrotta al transito A causa di un esteso movimento gravitativo di valle <i>Progettazione esecutiva</i>	400.000,00	Provincia di Reggio Emilia
20	Potenziamento del sistema fognante di regimazione acque meteoriche del capoluogo <i>Progettazione-CS-DLL (in corso)</i>	560.000,00	Comune di Barga LU
20	Indagini diagnostiche ed effettuazione delle verifiche tecniche finalizzate alla valutazione del rischio sismico degli edifici scolastici nonché al consequenziale aggiornamento della relativa mappatura, previste dall'opcm n. 3274 del 20 marzo 2003. - po fers Sicilia 2014-2020 - istituti scolastici libero consorzio comunale di trapani – liceo scientifico di Alcamo		Libero Consorzio Comunale di Trapani

	<i>Verifica sismica</i>		
20	Mitigazione del dissesto geologico in località Albiano – Il Ciocco, nel comune di Barga <i>Progettazione preliminare-definitiva</i>	400.000,00	Consorzio 1 Toscana Nord
20	Consolidamento di un tratto del Rio dell'Orso in località Caprona, Castelvecchio Pascoli, nel comune di Barga <i>Progettazione preliminare-definitiva</i>	160.000,00	Consorzio 1 Toscana Nord
20	Sistemazione versante in sponda sinistra del Rio dell'Orso a valle del cimitero di Albiano, nel comune di Barga <i>Progettazione preliminare-definitiva</i>	250.000,00	Consorzio 1 Toscana Nord
20	Lavori di ripristino di controbriglia su torrente Corsonna a monte di Loc. Ai Paroli, Fraz. di Castelvecchio Pascoli, nel comune di Barga <i>Progettazione preliminare-definitiva</i>	400.000,00	Consorzio 1 Toscana Nord
20	Restauro e risanamento conservativo di manufatti presso il cimitero del capoluogo Cappella <i>PFTE-definitiva-esecutiva-DLL-Sicurezza</i>	63.000,00	Comune di Gallicano (LU)
20	Opere di adeguamento di un vano ascensore per l'installazione di un nuovo montaletti presso ospedale di Castelnuovo Garfagnana <i>Progettazione esecutiva – DLL- Sicurezza</i>	90.000,00	Azienda U.S.L. Toscana Nord
20	Lavori di consolidamento ed ampliamento del Cimitero della frazione di Cerretoli <i>Progettazione definitiva</i>	145.000,00	Comune di Castelnuovo di Garfagnana (LU)
20	Lavori di mitigazione del rischio idrogeologico in Via Della Castagna <i>Progettazione definitiva</i>	930.000,00	Comune di Santa Vittoria d'Alba
20	Consulenza per Bando PREPAC - Questura di Bergamo <i>Diagnosi energetica - QTE</i>	4.520.000,00	Provveditorato OOPP Lombardia
20	Redazione Attestati di Prestazione Energetica di n° 6 U.I. costituite da Caserma dei Carabinieri e da n° 5 alloggi di servizio, site in Seravezza, Via Marconi n° 315 <i>APE</i>		Comune di Seravezza
21	Interventi di somma urgenza per cedimento viario lungo la strada Comunale denominata via delle Ruggiole in frazione di Pian degli Ontani <i>Progettazione definitiva – Esecutiva (DLL in corso)</i>	80.000,00	Comune di Abetone Cufigliano
21	Incarico di supporto al RUP per la verifica ex art. 26 Dlgs 50/2016. Demolizione capannone ex Istituto di Meccanica Agraria, S. Piero a Grado, Pisa		Università di Pisa
21	Realizzazione di nuovo parcheggio tra via della Rena e via Roma <i>Progettazione definitiva - esecutiva</i>	83.000,00	Comune di Gallicano (LU)
21	Lavori di mitigazione del rischio idrogeologico in Via Della Castagna <i>Progettazione definitiva</i>	930.000,00	Comune Santa Vittoria d'Alba (CN)

Nell'elenco sono riportati gli importi complessivi degli interventi per i lavori relativi ad enti pubblici – mediamente gli importi dei lavori sono valutabili al 65% dell'importo totale

\* in corso di esecuzione

\*\* collaborazione strutturale al progettista incaricato

note:

- 1) Ove non diversamente indicato un socio dello studio TPC ha svolto il ruolo di professionista incaricato.
- 2) Ove non diversamente specificato (in corso di esecuzione) i lavori risultano collaudati e conclusi senza contenziosi con le amministrazioni e committenti.

Attualmente lo studio ha in corso un contratto di assistenza tecnica e professionale continuativa con la società **PCMC Italia S.p.A.**, con sede in Borgo a Mozzano (LU), e con la società **Officine**

**Curioni S.p.A.**, con sede in Galgagnano (LO), per tutte le opere edili e impiantistiche dei loro stabilimenti in Italia.

Le due Società sopra menzionate fanno parte del gruppo *Barry Wehmiller Company* con sede in Forsyth Boulevard - St. Louis - Missouri - USA che impiega oltre 1.500 dipendenti in sette diverse nazioni.

## BREVE SUNTO FOTOGRAFICO DELLE OPERE ESEGUITE



*PCMC Spa – complesso industriale Rio del Chitarino  
Vista complessiva stabilimenti - Anno 2016*



*PCMC Spa – complesso industriale Rio del Chitarino  
Vista ingresso principale Stab.C1 - Anno 2016*



*PCMC Spa – complesso industriale Rio del Chitarino  
Studio reception stab. C1 - Anno 2016*



*Abitazione privata nel Comune di Barga  
Anno 2016*



*Realizzazione di fabbricato per civile abitazione  
all'interno del Parco Regionale della Maremma  
Anno 2012*



*Realizzazione di fabbricato per civile abitazione  
all'interno del Parco Regionale della Maremma Fine  
Lavori*





**Carlira Smurfit Kappa** – Stab. Di Ponte all'Ania, Barga (LU) Cogenerazione Turbogas 13MW (termine demolizioni)  
Anno 2015



**Comune di Piteglio (PT)** – Anno 2013  
Opere di Ripristino del Cimitero di Calamecca a

**Comune di Piteglio (PT)** – Anno 2013  
Opere di Regimazione Idraulica del Fosso di Traluco



**Comune di Bagni di Lucca (LU)** - Opere di Consolidamento versante sovrastante l'abitato in via Umberto II a seguito dell'evento alluvionale del Novembre 2000 – Fine Lavori e Fase Esecutiva



**Azienda Agricola La Torre s.r.l.**  
Ristrutturazione complesso immobiliare Susie Clarke per uso agriturismo



**Comune di Piteglio (PT)**  
Progetto di adeguamento sismico  
Palazzo Comunale  
Applicazione metodo CAM  
(Cuciture Attive Murature)





**Comune di Piteglio (PT)** - Lavori di adeguamento sismico e consolidamento versante della scuola materna ed elementare del Capoluogo – 1° lotto funzionale – Fase Esecutiva



Realizzazione telai in acciaio



Irrigidimento all'intradosso del solaio mediante la messa in opera di profili perimetrali e controventi in acciaio



Realizzazione telai in acciaio

**Comune di San Marcello Piteglio (PT)**  
Progetto di Adeguamento sismico scuola elementare  
Don Milani

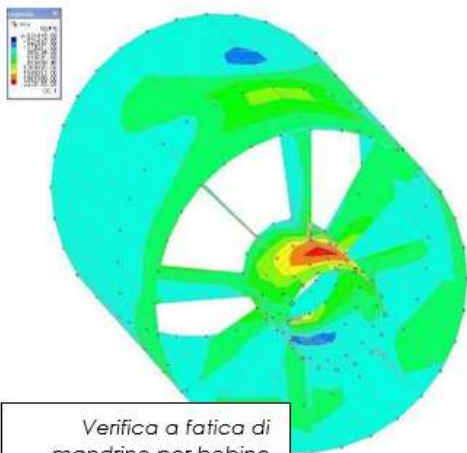

Verifica a fatica di mandrino per bobine



Comune di San Marcello Pistoiese (PT) - Interventi di completamento e rifacimento di tratti di fognature comunali Costruzione del nuovo collettore fognario di Maresca - 2004



Restauro e risanamento conservativo da eseguirsi ai fabbricati posti in località Semaforo all'interno del parco della Maremma



Ristrutturazione di fabbricato per lo Studio di fattibilità per realizzazione di 8 unità immobiliari nel complesso turistico in Talamone (GR)- 2007



*Il "Maggiociondolo" – Demolizione e ricostruzione di fabbricato per sociale e servizi –  
Riolunato (MO)  
Foto della fase di demolizione del complesso e immagine render del progetto*



*Lavori di sistemazione e consolidamento versante in  
frana in Loc. Campo d'Ania, comune di Coreglia  
Antelminelli (LU)  
Unione Comuni M.V. Serchio - 2012*



*Lavori di sistemazione e consolidamento versante in  
frana in Loc. Fiantone,  
comune di Galliciano (LU) - 2014*



*Lavori di sistemazione e consolidamento versante in  
Podere Casanova, comune di Palaia (PI) - 2009*



*Lavori di Messa in sicurezza strade comunali  
di Retignano e Terinca  
Comune di Stazzema (LU) - 2016*



Lavori di sistemazione consolidamento versanti in frana loc. Fomioni e loc. Tiglio comune di Barga (LU) - 2011



Estensione dell'esistente impianto di depurazione delle acque reflue con pretrattamento anaerobico e linea di raccolta e desolforazione del biogas presso lo Stab. Smurfit Kappa di Ponte all'Ania (LU) - 2011.



Realizzazione briglie selettive debris flow su torrenti Finocchini, Cuccagna e Fornacetta - Comune Fabbriche di Vergemoli (LU) Consorzio di Bonifica 1 -Toscana Nord - 2018





*Costruzione sopraelevata per unità di trattamento aria presso lo stabilimento Kedrion di Bolognana- comune di Galliciano (LU) - 2016*

*Foto in fase di costruzione e ultimazione*

*Render del progetto*