

Al Signor SINDACO del
COMUNE DI STAZZEMA

Ufficio Urbanistica

Io sottoscritta **TONACCI PAOLA** nata a [REDACTED], codice fiscale [REDACTED]
[REDACTED] residente nel Comune di [REDACTED] nella mia
qualità di comproprietaria degli immobili posti in Comune di Stazzema frazione Levigliani via Zeppolino,
identificati al Catasto Fabbricati e Terreni nel foglio 20 mappali 478 subalterno 1 e 1358;

Visto che gli immobili ricadono nell'UTOE n.5 di Levigliani in zona denominata "Insediamento
residenziale recente" art.33 delle N.T.A.;

Vista la Variante al Regolamento Urbanistico - Conferma o stralcio delle previsioni di trasformazione
decadute, adeguamento ed integrazione di previsioni e perimetrazione di interesse pubblico e generale in
conformità alla pianificazione sovraordinata, adottata con deliberazione C.C. n.31 del 18.07.2018;

Visto che in data 13.10.2018 sono decaduti i tempi per la presentazione di Osservazioni alla suddetta
Variante,

PRESENTO

Il suddetto **CONTRIBUTO** e faccio presente che il mio fabbricato risulta essere di vecchia costruzione e
comunque come da documentazione allegata alla presente, per lo stesso era già stato eseguito un
Accertamento e Classamento da parte dell'Ufficio Tecnico Erariale di Lucca in data 22 settembre 1942.

Restando a disposizione per eventuali comunicazioni e/o chiarimenti porgo Distinti Saluti.

Collecchio 2/01/2019

Firma

Paola Tonacci

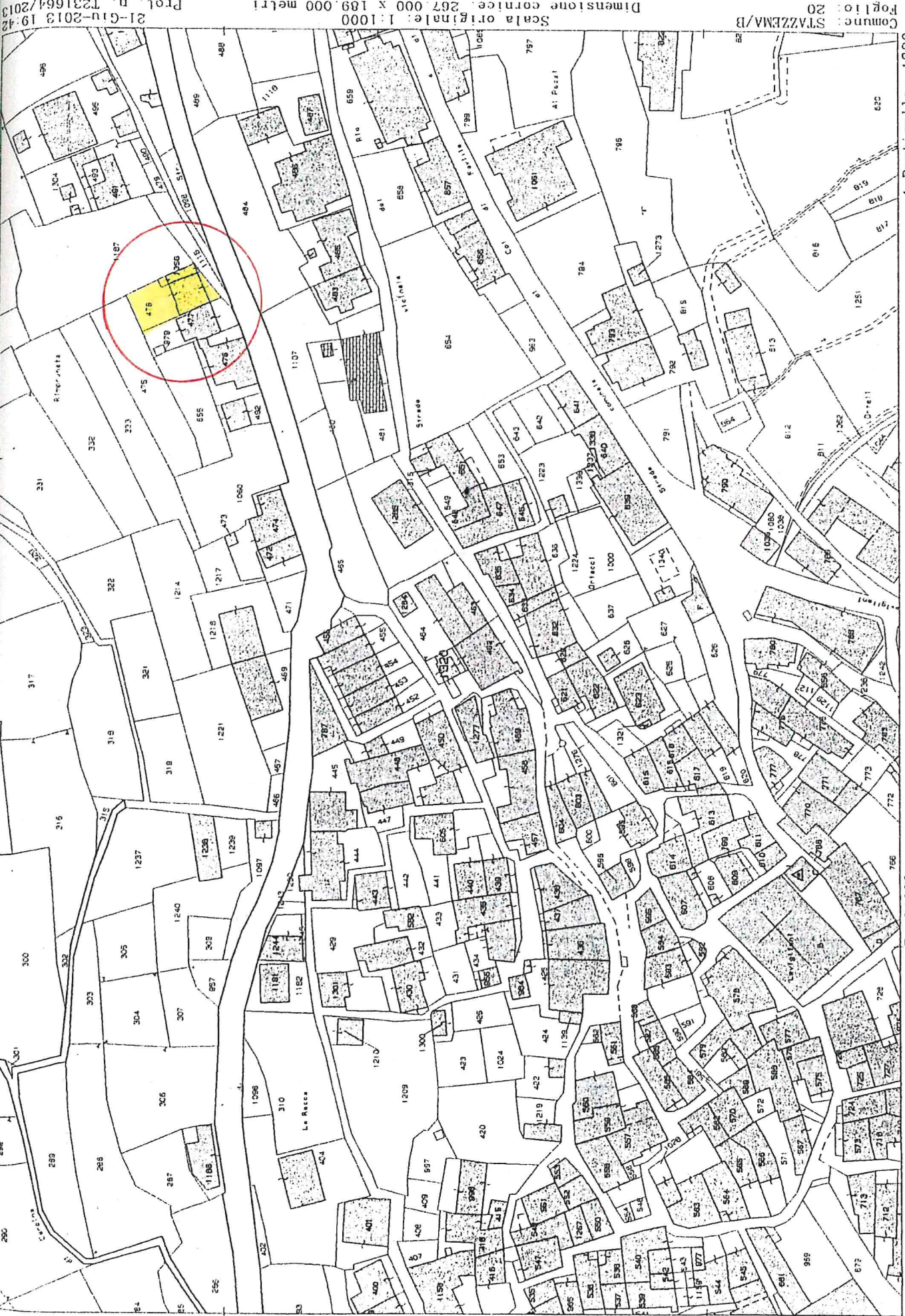

Comune: STAZZEMA/B
 Foglio: 20
 Scala originale: 1:1000
 Dimensione cornice: 267.000 x 189.000 metri

21-Giu-2013 19:42
 Pr. n. T231664/2013

E=-84000

I Particella: 1320

N=78700

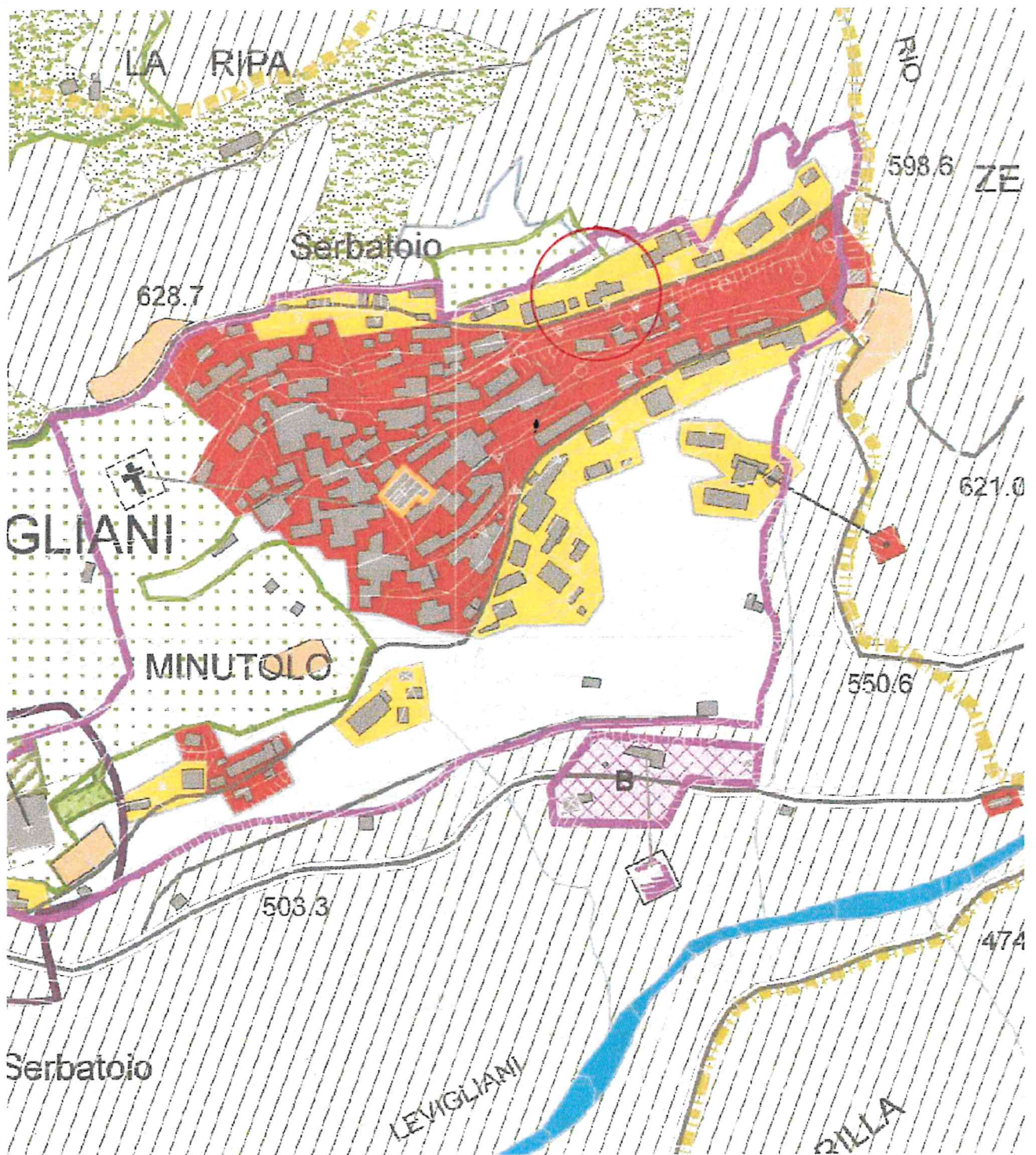

**REGOLAMENTO URBANISTICO
ZONA INSEDIAMENTO RESIDENZIALE RECENTE ART.33 N.T.A.**