

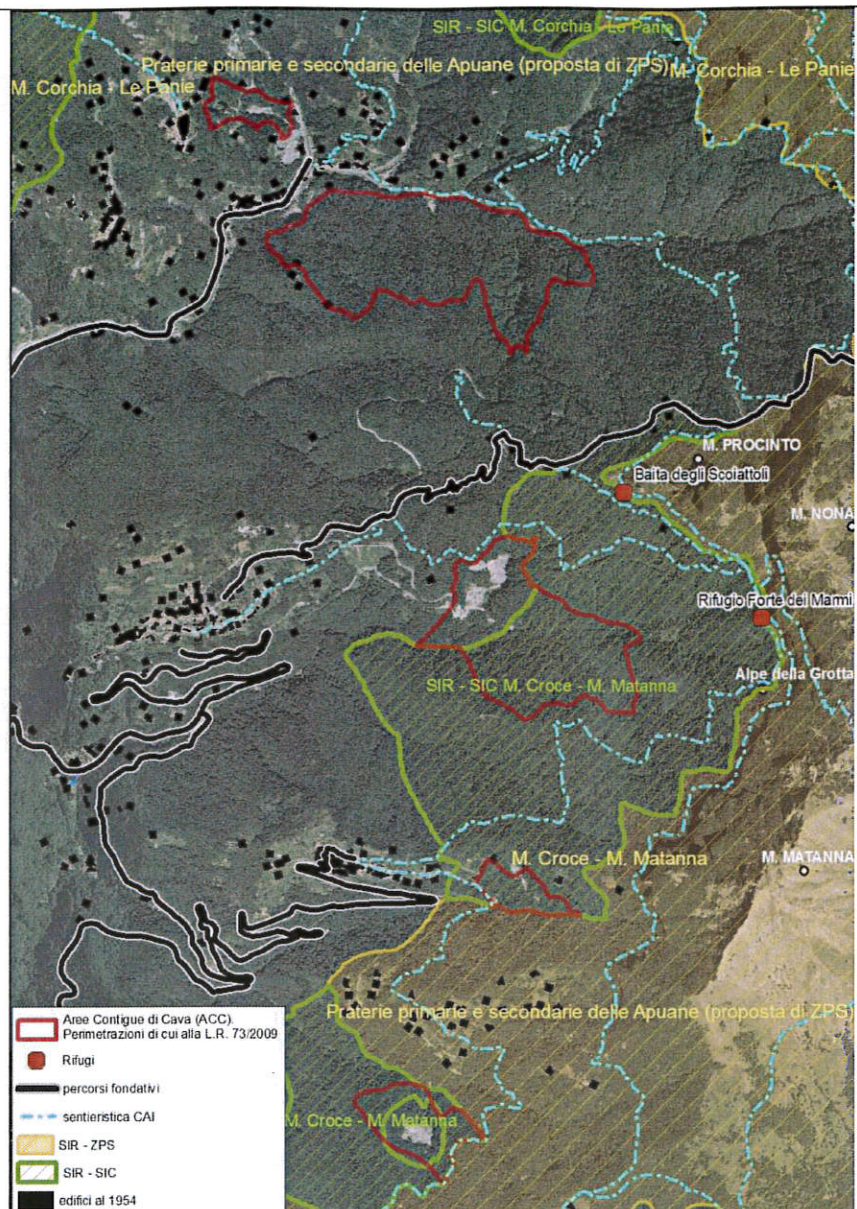

VALORI PAESAGGISTICI				
BACINO CARDOSO PRUNO				
Struttura ecosistemica/ambientale				
Struttura antropica	<input type="checkbox"/> Viabilità storica	<input type="checkbox"/> Via di lizza	<input type="checkbox"/> Manufatti storici	<input type="checkbox"/> Rifugi
Elementi della percezione e fruizione	<input type="checkbox"/> Sentieri CAI		<input type="checkbox"/> Strade e punti panoramici	
BACINO LA PENNA				
Struttura ecosistemica/ambientale				
Struttura antropica	<input type="checkbox"/> Viabilità storica	<input type="checkbox"/> Via di lizza	<input checked="" type="checkbox"/> Manufatti storici	<input type="checkbox"/> Rifugi
Elementi della percezione e fruizione	<input checked="" type="checkbox"/> Sentieri CAI		<input type="checkbox"/> Strade e punti panoramici	
BACINO FICAIO				
Struttura ecosistemica/ambientale	SIR-SIC M. Croce – M. Matanna			
Struttura antropica	<input type="checkbox"/> Viabilità storica	<input type="checkbox"/> Via di lizza	<input type="checkbox"/> Manufatti storici	<input type="checkbox"/> Rifugi
Elementi della percezione e fruizione	<input checked="" type="checkbox"/> Sentieri CAI		<input type="checkbox"/> Strade e punti panoramici	
BACINO BUCHE CARPINETO				
Struttura ecosistemica/ambientale	SIR-SIC M. Croce – M. Matanna			
Struttura antropica	<input type="checkbox"/> Viabilità storica	<input type="checkbox"/> Via di lizza	<input type="checkbox"/> Manufatti storici	<input type="checkbox"/> Rifugi
Elementi della percezione e fruizione	<input checked="" type="checkbox"/> Sentieri CAI		<input type="checkbox"/> Strade e punti panoramici	
BACINO LA RATTA				
Struttura ecosistemica/ambientale	SIR-SIC M. Croce – M. Matanna			
Struttura antropica	<input type="checkbox"/> Viabilità storica	<input type="checkbox"/> Via di lizza	<input type="checkbox"/> Manufatti storici	<input type="checkbox"/> Rifugi
Elementi della percezione e fruizione	<input checked="" type="checkbox"/> Sentieri CAI		<input type="checkbox"/> Strade e punti panoramici	



Struttura ecosistemica/ambientale, antropica, elementi della percezione e fruizione

CONFRONTO A QUATTRO SOGLIE TEMPORALI