Prot. 7690 del 3/10/2014

Italmarble Pocai s.r.l.
Via Massa Avenza n° 85
54100 Massa (MS)

Massa 01/10/2014

AL PRESIDENTE DEL PARCO
DELLE ALPI APUANE – Settore Cave

AL SINDACO DEL COMUNE DI
STAZZEMA - Ufficio Cave

Oggetto: Variante al piano di coltivazione della cava Piastranera a - verbale C.d.S. del 03/09/2014

Con riferimento ai contenuti della Conferenza dei Servizi di cui all'oggetto in merito alla presenza di "un sentiero panoramico", la scrivente azienda evidenzia quanto segue.
Da un controllo fatto l'identificazione della strada vicinale di cui si è previsto la modifica nell'ambito del progetto di variante ("strada vicinale del Ficaio") in esame quale "percorso panoramico" deriva da quello che pare essere un mero errore grafico nella Tavola del Piano Strutturale di Stazzema.
Il sentiero individuato erroneamente è il Sentiero CAI n° 5 che di seguito si propone nella sua corretta posizione:

***(f.f.)** questo sentiero è molto praticato dagli escursionisti sia per andare al Rifugio Forte dei Marmi che per proseguire e salire le montagne della zona. Dal Callare partono semplici sentieri per le vette del Monte Nona e del Matanna e dalla prima parte del sentiero Bruni parte la deviazione per la Cintura del Monte Procinto e per la ferrata dello stesso monte.*

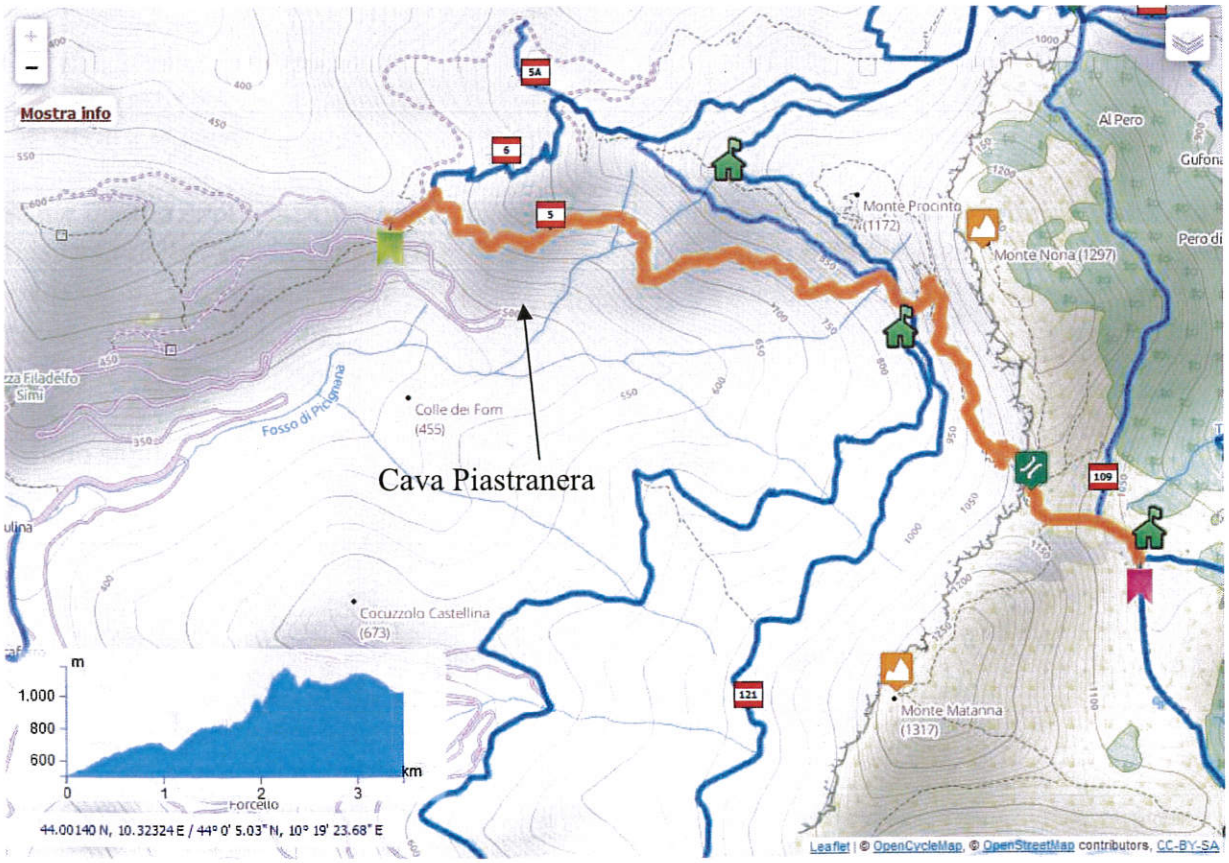

Come si vede, il sentiero si sviluppa oltre quota 600-650 e quindi all'altezza della strada vicinale soprastante ("strada vicinale da Stazzema per la Grotta") a quella di cui è proposta la modifica che si sviluppa invece intorno a quota 500-525 ca.
Anche la Scheda n° 21 allegata al PIT adottato dalla Regione Toscana individua correttamente il sentiero sulla "strada vicinale da Stazzema per la Grotta":

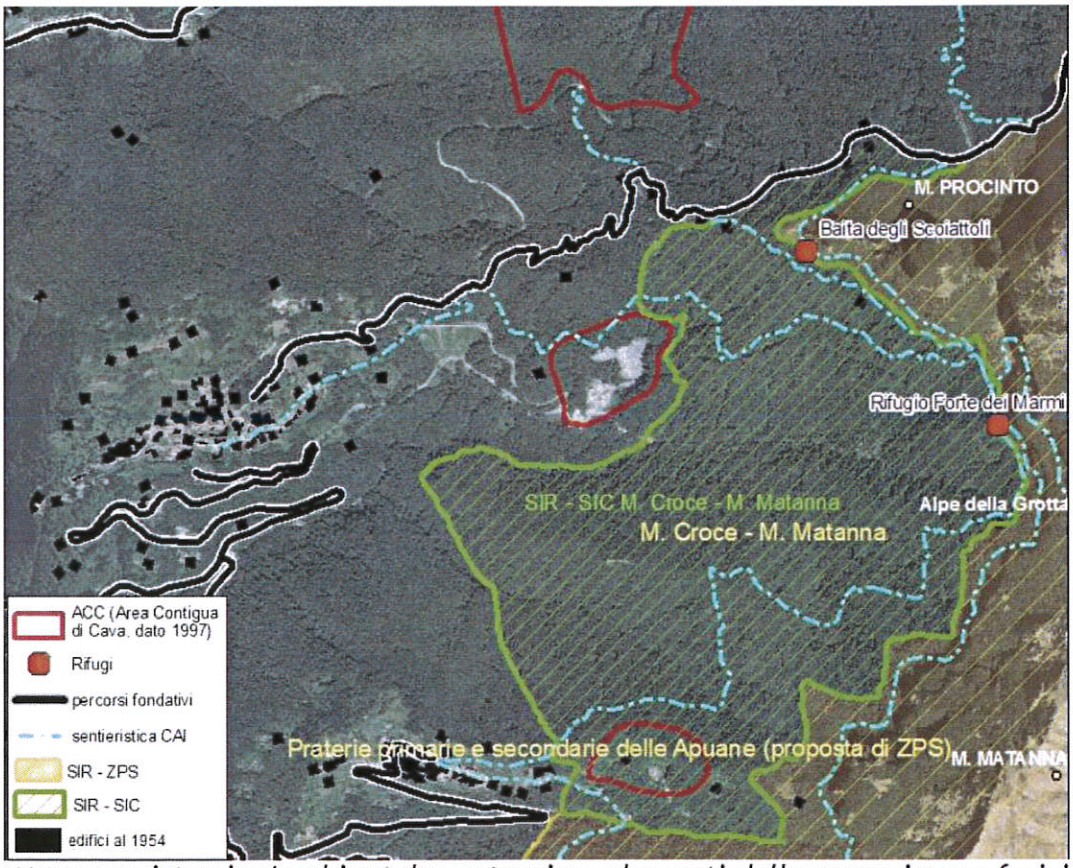

Struttura ecosistemica/ambientale, antropica, elementi della percezione e fruizione

Stante quanto sopra si ritiene che l'individuazione nelle tavole del Piano Strutturale del Comune di Stazzema della "strada vicinale del Ficaio" quale percorso panoramico nella vece della soprastante strada sia un errore materiale e che debba procedersi da parte del Comune ad una dichiarazione nel merito.
Si richiede pertanto la ripresa del procedimento interrotto,

Distinti saluti

Italmarble Pocai s.r.l.
Il Legale Rappresentante
Pocai Giuliano