



COMUNE DI CASTELNUOVO DI GARFAGNANA
PROVINCIA DI LUCCA

**Variante al piano urbanistico attuativo
per l'area E.R.P. in località Torrite**

(adeguamento al P.A.I. - Del. n. 174 del 08.03.2013)

IL SINDACO
Gaddo Lucio Gaddi

RESPONSABILE DEL PROCEDIMENTO
Geom. Marcello Bernardini
Responsabile Settore Urbanistica, Edilizia Privata, Espropri
Ufficio Tecnico Comunale - Castelnuovo di Garfagnana
e.mail urbanistica@comune.castelnuovodigarfagnana.lu.it

PROGETTO
Architetti & Ingegneri Associati
Arch. Pietro Luigi Biagioni - Arch. Marco Ferrando
Via Roma, 7 55032 - Castelnuovo Garfagnana (LU)
tel./ fax 0583 62300 - e.mail archingass@gmail.com

INDAGINI GEOLOGICHE
Dott. Alessio Biagioni
Piazza Umberto I, 1 55032 - Castelnuovo Garfagnana (LU)
tel / fax 0583644268 - e.mail info@studioalma.it

TAV. 3 - TIPOLOGIE EDILIZIE
R. 1:100

dicembre 2013

Comune di Castelnuovo di Garfagnana
Via Vallisneri, 1 55032 Castelnuovo di Garfagnana - Lucca
Tel. 0583 64481 - e.mail comune.castelnuovodigarfagnana@postacert.toscana.it

- - - - - APPARTAMENTO "TIPO 1" - SUPERFICIE UTILE MQ. 72,00
 - - - - - APPARTAMENTO "TIPO 2" - SUPERFICIE UTILE MQ. 48,90
 - - - - - APPARTAMENTO "TIPO 2" - SUPERFICIE UTILE MQ. 64,00
 - - - - - APPARTAMENTO "TIPO 2" - SUPERFICIE UTILE MQ. 72,00
- SUPERFICIE UTILE LORDA (SUL) MQ.880,00**



PIANTA PIANO TERRA
SCALA 1:100

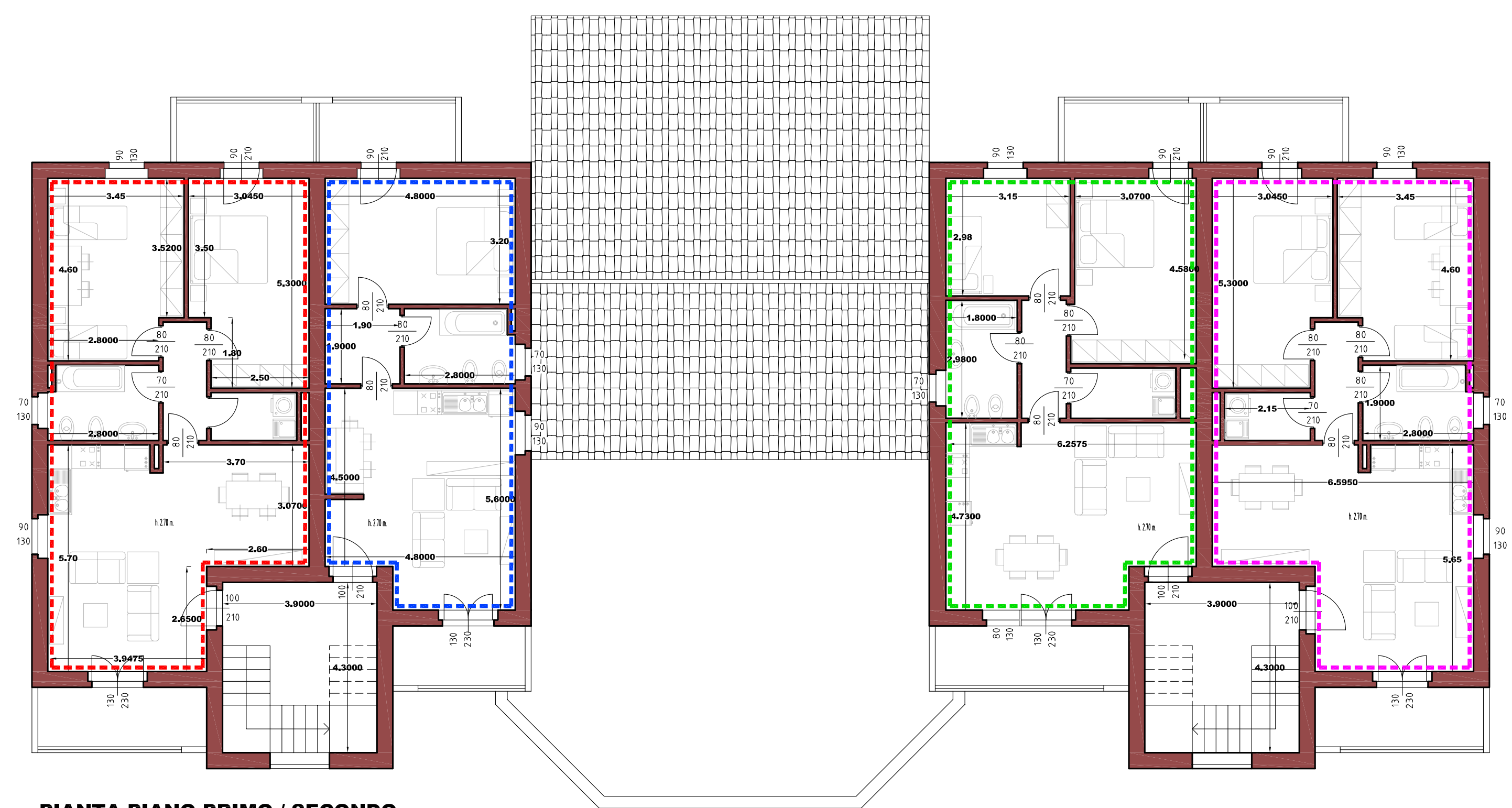

PIANTA PIANO PRIMO / SECONDO
SCALA 1:100